

COMENTÁRIOS

Em setembro os repasses do FPM e FPE foram, em termos nominais, 6,7% menores do que os ocorridos no mês de agosto de 1999. Em relação ao mesmo período de 1998, o FPM e o FPE apresentaram aumento nominal de 7,4% e 6,7%, respectivamente.

A estimativa para o mês de outubro/99 é de que haja um aumento de cerca de 20,0% para o FPM e para o FPE.

O montante dos Fundos de Participação previsto para 1999 permanece dentro das estimativas iniciais, apresentando uma expectativa de crescimento nominal de 9,0% para o FPM e de 8,0% para o FPE, em relação a 1998.

O repasse do IPI apresentou um decréscimo nominal de 7,8% em relação aos valores transferidos no mês de agosto/99.

Para o mês de outubro espera-se que os valores transferidos por conta do IPI aumentem 9% em relação ao mês de setembro/99. Os valores acumulados no ano de 1999 foram, em termos nominais, 5,5% menores do que os transferidos no mesmo período de 1998.

COMPOSIÇÃO DOS FUNDOS

Em setembro os percentuais de composição, por tributo, foram os seguintes:

FPM/FPE/FNO/FNE/FCO

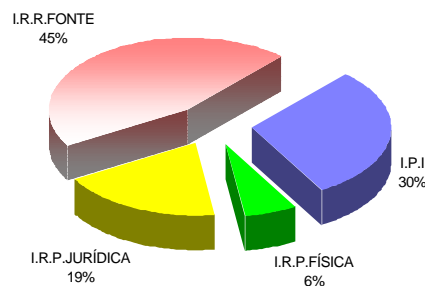

DISTRIBUIÇÃO NOS DECÊNDIOS

Os percentuais de cada cota decencial, em relação ao total do mês, estão representados nos gráficos abaixo:

FPE/FPM/FNE/FNO/FCO

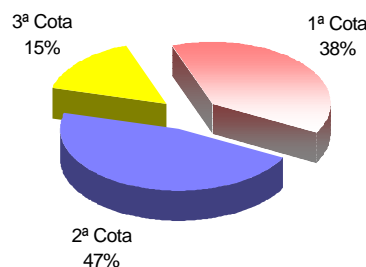

IPI-EXP

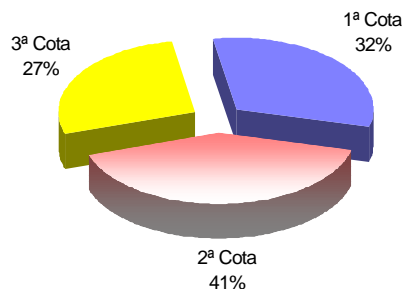

ANO	FPM * (R\$ Milhões)			VARIÇÃO NOMINAL(%)		
	SET	AGO	JAN A SET	SET/99 AGO/99	SET/99 SET/98	JAN A SET/99 JAN A SET/98
1998	1.046,9	1.083,8	9.453,6	-	-	-
1999	996,8	1.067,9	10.154,9	- 6,7%	- 4,8%	+ 7,4%

ANO	FPE * (R\$ Milhões)			VARIÇÃO NOMINAL(%)		
	SET	AGO	JAN A SET	SET/99 AGO/99	SET/99 SET/98	JAN A SET/99 JAN A SET/98
1998	942,1	973,5	8.392,0	-	-	-
1999	880,7	943,9	8.952,7	- 6,7	- 6,5%	+ 6,7%

(*) Não excluídos 15% para o Fundo de Manutenção e Desenvolvimento do Ensino Fundamental e de Valorização do Magistério-FUNDEF

PREVISTO X REALIZADO

De acordo com a Portaria STN 508/98, os créditos no mês de setembro foram efetuados nas seguintes datas: 10/09, 20/09 e 30/09. O quadro abaixo mostra a variação estimada dos fundos, divulgada pela STN, e o percentual efetivamente realizado.

Mês	FPE		FPM		IPI-EXP	
	ESTIM.	REAL.	ESTIM.	REAL.	ESTIM.	REAL.
SET	- 11,0 %	- 6,7 %	- 11,0 %	- 6,7 %	- 4,0 %	- 7,8 %

DEMONSTRAÇÃO DA BASE DE CÁLCULO

Os valores distribuídos para cada Fundo foram originários da arrecadação de parcela do IPI e do IR no período de 21 de agosto a 20 de setembro conforme demonstrativo abaixo: R\$

Período de Arrecadação	Arrecadação líquida (Competência) Realizada			Arrecadação de Receita Classificada	Base de Cálculo IPI+IR	Transferências Constitucionais				
	IPI	IR	IPI+IR			Valores Distribuídos				
						FPE (1)	FPM (1) (2)	F.CONST.	IPI-EXP (1)	FUNDEF(3)
3º Dec./Ago.	398,2	1.237,4	1.635,6							
SET/99	1.302,2	3.435,0	4.737,2	Set/99	4.254,0	748,6	847,3	122,9	106,4	300,4
1º Dec./Set.	514,4	1.450,5	1.964,8	3º Dec./Ago.	1.635,6	286,8	326,5	47,1	38,8	114,2
2º Dec./Set.	339,1	314,5	653,6	1º Dec./Set.	1.964,8	345,4	392,3	56,7	43,7	137,9
3º Dec./Set.	448,7	1.670,0	2.118,8	2º Dec./Set.	653,6	116,4	128,5	19,1	28,8	48,3

Obs.: Arrecadação Líquida = Arrecadação Bruta - Restituições - Incentivos Fiscais - FEF. Inclui adicional de 2,5 % do IR para o FPM de acordo com a E.C. 17. Na arrecadação estão computadas as receitas provenientes dos acréscimos legais (juros, multas e receitas de dívida ativa). (1) Deduzidos 15% para o FUNDEF (2) Conforme decisão judicial, desde maio/99 o município de Recife (PE) não vem participando do FUNDEF, assim como os municípios paulistas de Diadema e Ribeirão Pires (desde o último decêndio de agosto/99) e Santo André (a partir do 1º decêndio de setembro/99). (3) Inclui recursos do FPM/FPE/IPI-EXP.

F.CONST. = Valores distribuídos ao FNE, FNO e FCO. Na arrecadação estão incluídos todos os acréscimos legais (multas, juros e receita de dívida ativa).

DISTRIBUIÇÃO DOS FUNDOS (R\$ mil)

UF	FPM (1)	FPE (1)	IPIEXP (1)	FUNDEF UNIÃO (2)
AC	4.466,21	25.611,07	1,28	5.307,98
AL	20.258,83	31.144,29	171,38	9.451,07
AM	11.338,64	20.890,13	870,10	6.342,88
AP	3.277,62	25.543,69	64,92	5.161,84
BA	75.516,61	70.343,98	5.881,28	41.453,55
CE	44.638,24	54.927,17	865,56	21.908,79
DF	2.470,37	5.167,13	2,32	1.348,20
ES	15.363,61	11.229,64	4.806,52	7.737,14
GO	31.155,49	21.284,66	686,37	9.379,10
MA	34.482,62	54.038,54	1.525,20	27.285,93
MG	110.764,26	33.348,29	18.847,43	35.698,93
MS	12.946,40	9.971,92	402,03	4.115,35
MT	16.475,24	17.277,93	578,83	6.937,57
PA	30.126,91	45.757,05	5.169,99	23.405,02
PB	27.472,15	35.851,76	297,05	12.014,34
PE (3)	44.785,74	51.657,85	1.132,98	16.985,61
PI	21.108,95	32.351,85	170,15	11.018,84
PR	58.303,26	21.584,87	9.591,58	21.151,32
RJ	25.785,82	11.437,02	5.505,81	7.540,34
RN	20.750,45	31.277,55	228,52	9.221,73
RO	7.157,88	21.078,79	79,93	4.997,05
RR	2.248,14	18.571,58	7,36	3.675,37
RS	57.604,71	17.629,04	17.979,51	21.340,46
SC	32.978,41	9.581,13	10.131,80	11.006,93
SE	11.743,12	31.108,35	87,71	7.577,50
SP	112.326,37	7.486,43	21.278,22	38.965,46
TO	13.012,63	32.491,10	27,31	8.034,88
TOTAL	848.558,69	748.642,81	106.391,12	379.063,18

(1) Deduzidos 15% para o FUNDEF (2) Inclui recursos do FPM/FPE/IPI-EXP/LC87/96 e Complementação da União (referente ao mês de agosto, creditado em setembro) (3) O município de Recife não vem participando do FUNDEF, desde o 1º decêndio de maio/99, conforme decisão judicial. Pelo mesmo motivo, os municípios de Diadema e Ribeirão Pires (SP), a partir do último decêndio de agosto e Santo André (SP), a partir do 1º decêndio de setembro/99, também deixaram de participar do FUNDEF. Em setembro/99 não houve Complementação da União ao FUNDEF.

ESTIMATIVA TRIMESTRAL

As estimativas embutem margem de erro, face às possíveis variações no comportamento da arrecadação.

A expectativa de variação das Transferências Constitucionais para os próximos três meses é a seguinte:

Fundo	OUT/SET	NOV/OUT	DEZ/NOV
FPM	+ 20,0%	- 17,0%	+ 6,0%
FPE	+ 20,0%	- 17,0%	+ 6,0%
IPI-EXP	+ 8,0%	+ 10,0%	+ 11,0%

OBS.: Previsão de acordo com os dados fornecidos pela SRF, sujeita a alterações. Inclui dedução para o FUNDEF (15%).

ESTIMATIVA ANUAL

O comportamento dos últimos anos e a expectativa de variação real das Transferências Constitucionais (descontada a inflação - IGP-DI), para este ano, são as seguintes:

Fundo	1997/1996	1998/1997	1999/1998
FPM	+ 4,5 %	+ 14,0 %	+ 2,0 %
FPE	+ 3,8 %	+ 7,0 %	+ 2,0 %
IPI-EXP	+ 1,3 %	- 8,0 %	+ 3,0 %

OBS.: Previsão de acordo com os dados fornecidos pela SRF, sujeita a alterações. Não inclui dedução para o FUNDEF (15%).

DATAS DE PUBLICAÇÃO

Em observância ao que determina o Art. 6º da Lei Complementar 62, de 28/12/89, os valores das Transferências Constitucionais distribuídos por Estado e Município foram publicados no Diário Oficial da União, Seção I, nas seguintes datas:

Mês	Data	Mês	Data
Jan a Dez/98	21/01/99	Mai/1999	25/06/99
Jan/1999	26/02/99	Jun/1999	28/07/99
Fev/1999	30/03/99	Jan a Jun/1999	28/07/99
Mar/1999	26/04/99	Jul/1999	30/08/99
Abr/1999	21/05/99	Ago/1999	20/09/99

Coordenação-Geral de Programação Financeira - **COFIN**
 Divisão de Programação da Receita Vinculada - **DIREV**
 Fone: (061) 412.3122/3123/3124 Fax: (061) 412.3126
 Email: stndirev@fazenda.gov.br