

Subsecretaria de Contabilidade Pública – SUCON

Contabilidade-Geral de Contabilidade e Custos da União – CCONT



Portaria Conjunta 8-2015 de 30 de dezembro de 2015

**Orientações sobre procedimentos contábeis a serem
adotados em relação à Portaria Conjunta 8-2015**

Abril/ 2016

Introdução

- Motivação: Divulgação dos procedimentos contábeis a serem adotados pelas Setoriais Contábeis de Autarquias e Fundações Públicas Federais e pela Procuradoria Geral Federal para atendimento da Portaria Conjunta nº 8
- Objetivo principal: Evidenciação pelas Autarquias e Fundações Públicas das ações ajuizadas contra as mesmas.
- Objetivos secundários:
 - Reduzir assimetria entre as informações esperadas pelo TCU e as apresentadas pela STN; e
 - Explicar rotinas para a contabilização dos eventos econômicos no SIAFI.

Objetivo da Portaria

- Estabelece os procedimentos a serem adotados pelas Setoriais Contábeis de Órgãos das Autarquias e Fundações Públicas Federais, pelas Setoriais Contábeis de Órgãos Superiores que supervisionem Autarquias e Fundações Públicas Federais e pela Procuradoria-Geral Federal em relação à **evidenciação nas demonstrações contábeis** e em **notas explicativas das ações judiciais** ajuizadas contra as Autarquias e Fundações Federais.

Conceitos Introdutórios

- Passivo:
 - É uma **obrigação presente** da entidade, derivada de **eventos passados**, cuja liquidação se espera que resulte na **saída de recursos** da entidade capazes de gerar **benefícios econômicos**;
 - Reconhecimento do passivo por competência **independe da execução orçamentária**;
 - A não evidenciação da obrigação pode ser considerada como **ocultação de passivos** pelos órgãos de controle.

Conceitos Introdutórios

- Provisões: São **obrigações presentes**, derivadas de **eventos passados**, cujos pagamentos se esperam que resultem para a entidade saídas de recursos capazes de gerar benefícios econômicos ou potencial de serviços, e que possuem **prazo ou valor incerto**.

Conceitos Introdutórios

- Passivo Contingente:
 - É uma **obrigação possível** da entidade, que resulta de **eventos passados** e cuja existência será confirmada apenas pela ocorrência ou não de um ou mais **eventos futuros incertos não totalmente sob controle da entidade**; ou
 - Uma **obrigação presente** que resulta de **eventos passados**, mas que não é reconhecida porque:
 - I- **Não é provável** que uma saída de recursos que incorporam benefícios econômicos seja exigida para liquidar a obrigação;
 - II – O valor da obrigação **não pode ser mensurado** com suficiente confiabilidade

Tabela de critérios de reconhecimento e divulgação

Obrigação	Probabilidade de Saída de Recursos	Possibilidade de Estimativa Confiável do Valor	O que deve ser Reconhecido ou Registrado	Forma de Evidenciação	Classificação Risco AGU
Presente	Sim	Sim	Provisão	Balço Patrimonial e Notas Explicativas	Provável
Presente	Sim	Não	Passivo Contingente	Notas Explicativas	Possível
Presente	Não	Sim ou Não	Passivo Contingente	Notas Explicativas	Possível
Futura / Incerta	Sim	Sim	Passivo Contingente	Notas Explicativas	Possível
Futura / Incerta	Sim	Não	Não reconhecer	Nenhuma	Remota
Futura / Incerta	Não	Sim	Não reconhecer	Nenhuma	Remota
Futura / Incerta	Não	Não	Não reconhecer	Nenhuma	Remota

Classificação de Risco x Evidenciação

- A compatibilização entre a classificação de risco adotada na Portaria AGU nº 40/2015 (Risco Provável, Possível, Remoto) e os conceitos de passivo, provisão e passivo contingente deverá ser feita pelas Setoriais Contábeis de Órgão observando-se o Manual SIAFI:
 - Provável: Provisão (Passivo BP e Notas Explicativas)
 - Possível: Passivo Contingente (Notas Explicativas e Contas de Controle)
 - Remoto: Não há evidenciação.

Envolvidos

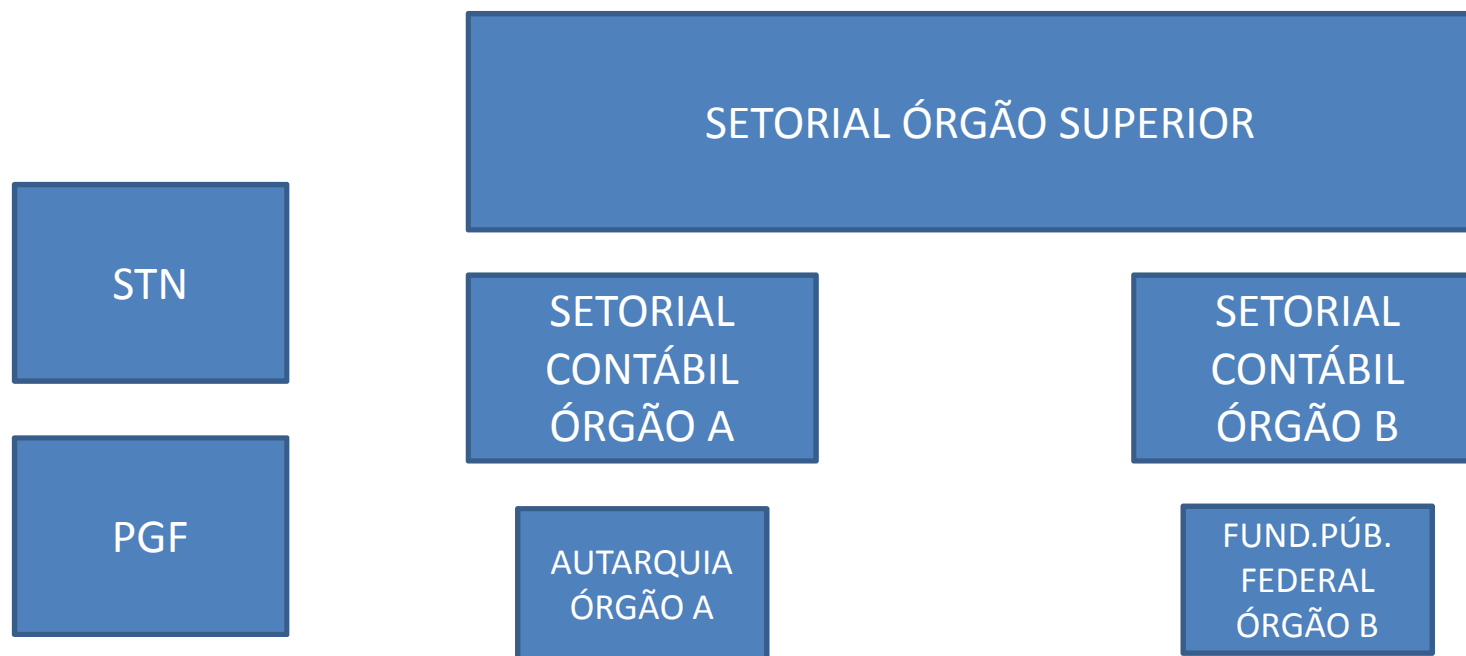

FLUXO INFORMAÇÕES PORTARIA

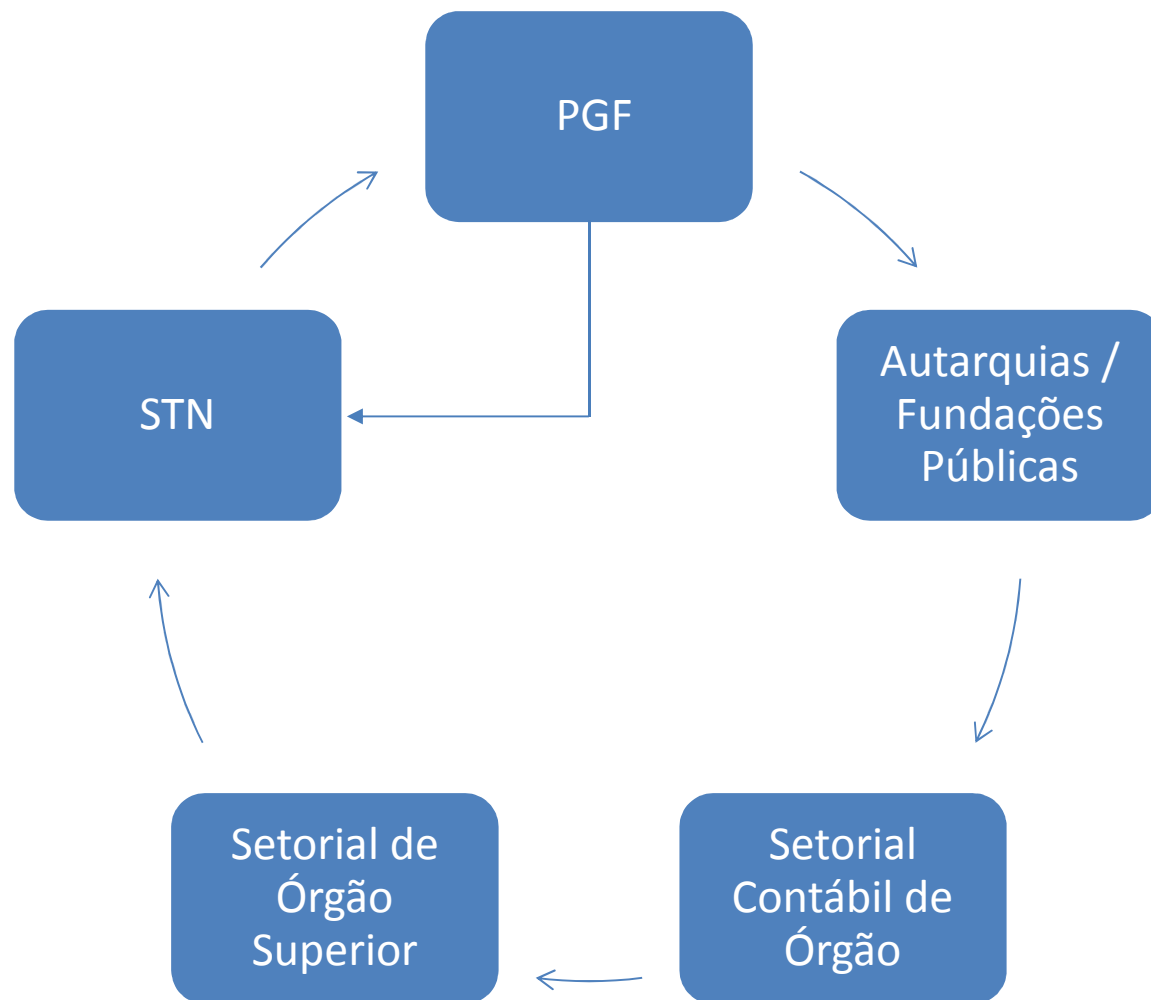

PGF

- Envio das Ações Ajuizadas
- Auxiliar notas explicativas
- Questionamentos Órgãos de Controle
- Assessoramento Jurídico

Setoriais Contábeis de Órgão

- Registro / Evidenciação em Notas Explicativas de acordo com MCASP, Manual SIAFI e Orientações STN
- Classificação Risco AGU x Passivo, Provisão ou Passivo Contingente
- Solicitar informação a PGF em caso de não recebimento

Setoriais de Órgãos Superiores

- Acompanhar registro / evidenciação
- Consolidar informações
- Detalhar Notas Explicativas

STN

- Acompanhar registro
- Notas Explicativas Demonstrações Intermediárias e BGU.
- Restrições Contábeis

Contabilização

- Apropriação Provisão Ajuste de Exercícios Anteriores:

Característica	Descrição
Documento Hábil:	PA
Situação:	PRV021 - APROPRIAÇÃO DE OUTRAS PROVISÕES CURTO OU LONGO PRAZO - AJUSTE EXERC ANT - IG
Roteiro:	D – 2.3.7.1.1.03.00 – Ajuste de Exercícios Anteriores C – 2.2.7.9.X.04.00 – = Provisões p/ Perdas Judiciais / Administrativas (P)

Contabilização - SIAFI

Incluir Documento Hábil - INCDH ? A

* Campo de preenchimento obr

*Código da UG Emitente: 170999	Nome da UG Emitente: COORDENACAO GERAL DE CONTABILIDADE	Moeda: REAL (R\$)	
Ano: 2016	*Tipo de Documento: PA	Título: LANÇAMENTOS PATRIMONIAIS	Número DH: -

Preenchimento Obrigatório Registrada Pendente de Registro

Dados Básicos **Outros Lançamentos** **Resumo**

Total da Aba 0,00

Item Registrado

Situação: PRV021	Nome da Situação: APROPRIAÇÃO DE OUTRAS PROVISÕES CURTO OU LONGO PRAZO - AJUSTE EXERC ANT - IG	
* Informar CNPJ, CPF, UG, IG OU 999 <input type="text"/>	* Conta de Outras Provisões 2 . _ . 7 . 9 . _ . _ . <input type="text"/>	*Valor: <input type="text" value="0,00"/>

Contabilização

- Apropriação Provisão Exercício Corrente:

Característica	Descrição
Documento Hábil:	PA
Situação:	PRV075 - APROPRIAÇÃO DE OUTRAS PROVISÕES CURTO/LONGO PRAZO - IG - VPD 3979X.XX.XX
Roteiro:	D – 3.9.7.9.X.01.00 – VPD de Outras Provisões C – 2.2.7.9.X.04.00 – = Provisões p/ Perdas Judiciais / Administrativas (P)

Contabilização - SIAFI

ncluir Documento Hábil - INCDH * Campo de preenchimento obr

*Código da UG Emitente: 170999	Nome da UG Emitente: COORDENACAO GERAL DE CONTABILIDADE	Moeda: REAL (R\$)	
Ano: 2016	*Tipo de Documento: PA	Título: LANÇAMENTOS PATRIMONIAIS	Número DH: -

Preenchimento Obrigatório Registrada Pendente de Registro

Dados Básicos **Outros Lançamentos** Resumo

Total da Aba 0,00

Item Registrado

Situação: PRV075	Nome da Situação: APROPRIAÇÃO DE OUTRAS PROVISÕES CURTO/LONGO PRAZO - IG - VPD 3979X.XX.XX		
* Informar CNPJ, CPF, UG, IG OU 999 <input type="text"/>	* Outras Provisões de Curto Prazo ou Longo Prazo 2 . _ . 7 . 9 . _ . _ . <input type="text"/>	* VPD - Outras Provisões 3 . 9 . 7 . 9 . _ . _ . <input type="text"/>	*Valor: <input type="text" value="0,00"/>

Contabilização

- Reversão Provisão Exercício Anterior – Omissões, Erros de Registro ou Mudança de Critério Contábil:

Característica	Descrição
Documento Hábil:	PA
Situação:	PRV078 - REVERSÃO DE OUTRAS PROVISÕES CURTO OU LONGO PRAZO -AJ EXERC ANT - IG
Roteiro:	D – 2.2.7.9.X.04.00 – = Provisões p/ Perdas Judiciais / Administrativas (P) C – 2.3.7.1.1.03.00 – Ajuste de Exercícios Anteriores

Contabilização - SIAFI

Incluir Documento Hábil - INCDH ?

* Campo de preenchimento obr

*Código da UG Emitente: 170999	Nome da UG Emitente: COORDENACAO GERAL DE CONTABILIDADE	Moeda: REAL (R\$)	
Ano: 2016	*Tipo de Documento: PA	Título: LANÇAMENTOS PATRIMONIAIS	Número DH: -

Preenchimento Obrigatório Registrada Pendente de Registro

Dados Básicos **Outros Lançamentos** **Resumo**

Total da Aba 0,00

Item Registrado

Situação: PRV078	Nome da Situação: REVERSÃO DE OUTRAS PROVISÕES CURTO OU LONGO PRAZO -AJ EXERC ANT - IG	
* CNPJ, CPF, UG ou 999 <input type="text"/>	* Outras Provisões de Curto Prazo ou Longo Prazo 2 . _ . 7 . 9 . _ . _ . _ <input type="text"/>	*Valor: <input type="text" value="0,00"/>

Contabilização

- Reversão Provisão Constituída em Exercício Anterior – **Não** é decorrente de Omissões, Erros de Registro ou Mudança de Critério Contábil.

Característica	Descrição
Documento Hábil:	PA
Situação:	PRV041 - REVERSÃO DE OUTRAS PROVISÕES NO CURTO OU LONGO PRAZO - VPA - C/C IG
Roteiro:	D – 2.2.7.9.X.04.00 – = Provisões p/ Perdas Judiciais / Administrativas (P) C – 4.9.7.1.X.01.00 – Reversão de Provisões

Contabilização - SIAFI

Incluir Documento Hábil - INCDH ? A

* Campo de preenchimento obrigatório

*Código da UG Emitente: 170999	Nome da UG Emitente: COORDENACAO GERAL DE CONTABILIDADE	Moeda: REAL (R\$)	
Ano: 2016	*Tipo de Documento: PA	Título: LANÇAMENTOS PATRIMONIAIS	Número DH: -

Preenchimento Obrigatório Registrada Pendente de Registro

Dados Básicos **Outros Lançamentos** **Resumo**

Total da Aba 0,00

Item Registrado

Situação: PRV041	Nome da Situação: REVERSÃO DE OUTRAS PROVISÕES NO CURTO OU LONGO PRAZO - VPA - C/C IG
---------------------	--

* Outras Provisões de Curto Prazo ou Longo Prazo 2. . . 7. 9.	* Variação Patrimonial Aumentativa 9. 9. 7. 2. . . 01. 00	* CNPJ, CPF, UG, IG OU 999 <input type="text"/>	*Valor: 0,00
--	--	--	-----------------

Contabilização

- Reversão Provisão Constituída no Exercício Atual

Característica	Descrição
Documento Hábil:	PA
Situação:	PRV077 - REVERSÃO DE OUTRAS PROVISÕES - IG - VPD 3979X.XX.XX
Roteiro:	D – 2.2.7.9.X.04.00 – = Provisões p/ Perdas Judiciais / Administrativas (P) C – 3.9.7.9.X.01.00 – VPD de Outras Provisões

Contabilização - SIAFI

Incluir Documento Hável - INCDH ?

* Campo de preenchimento obr

*Código da UG Emitente: 170999	Nome da UG Emitente: COORDENACAO GERAL DE CONTABILIDADE	Moeda: REAL (R\$)	
Ano: 2016	*Tipo de Documento: PA	Título: LANÇAMENTOS PATRIMONIAIS	Número DH: -

Preenchimento Obrigatório Registrada Pendente de Registro

Dados Básicos **Outros Lançamentos** Resumo

Total da Aba 0,00

Item Registrado

Situação: PRV077	Nome da Situação: REVERSÃO DE OUTRAS PROVISÕES - IG - VPD 3979.XX.XX		
* Informar CNPJ, CPF, UG, IG OU 999 <input type="text"/>	* Outras Provisões de Curto Prazo ou Longo Prazo 2._.7.9._._. <input type="text"/>	* VPD - Outras Provisões 3.9.7.9._._. <input type="text"/>	*Valor: <input type="text" value="0,00"/>

Resumo Situações Provisões Apropriação/Reversão

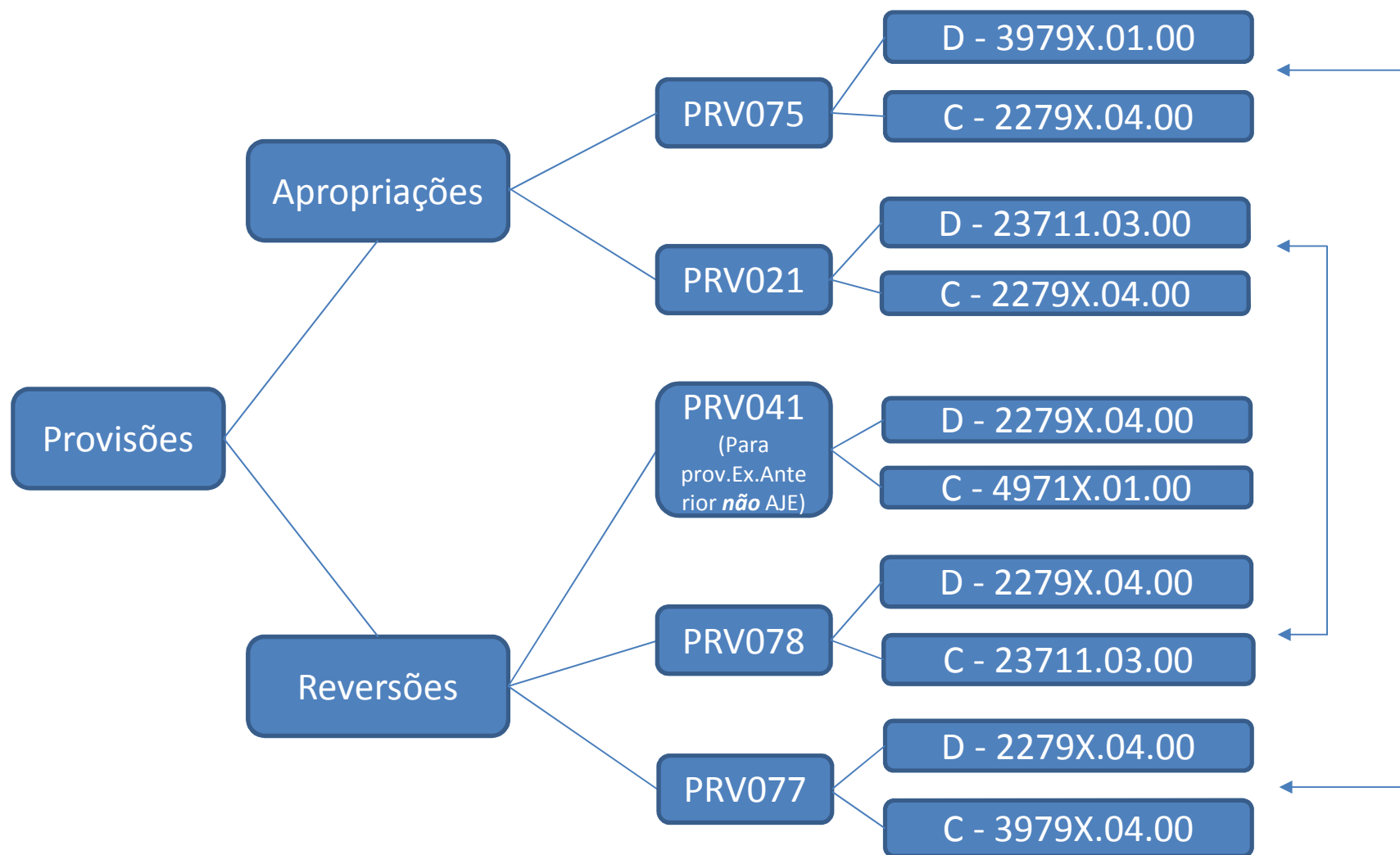

Contabilização

- Passivos Contingentes – Contas de Controle

Característica	Descrição
Documento Hábil:	RC
Situação:	LDV095 - REGISTRO DO CONTROLE DE PASSIVOS CONTINGENTES
Roteiro:	D – 7.4.1.1.0.00.00 – Passivos Contingentes C – 8.4.1.1.0.00.00 – Passivos Contingentes Previstos

Contabilização - SIAFI

Incluir Documento Hável - INCDH ?

* Campo de preenchimento o

*Código da UG Emitente: 170999	Nome da UG Emitente: COORDENACAO GERAL DE CONTABILIDADE	Moeda: REAL (R\$)	
Ano: 2016	*Tipo de Documento: RC	Título: REGISTROS DE CONTROLES DIVERSOS	Número DH: -

Preenchimento Obrigatório Registrada Pendente de Registro

Dados Básicos **Outros Lançamentos** **Resumo**

Item Registrado **Total da Aba 0,00**

Situação: LDV095	Nome da Situação: REGISTRO DO CONTROLE DE PASSIVOS CONTINGENTES	
* CNPJ, CPF, UG, IG OU 999 <input type="text"/>	* Passivos Contingentes 8.4.1. <input type="text"/>	*Valor: <input type="text" value="0,00"/>

Contabilização

- Passivos Contingentes – Contas de Controle

Característica	Descrição
Documento Hábil:	RC
Situação:	LDV097 - REGISTRO DA EXECUÇÃO DO CONTROLE DE PASSIVOS CONTINGENTES
Roteiro:	D – 8.4.1.1.0.00.00 – Passivos Contingentes Previstos C – 8.4.1.X.0.00.00 – Passivos Contingentes Confirmados / Não Confirmados 84120.00.00 = Passivos Contingentes Confirmados 84130.00.00 = Passivos Contingentes Não Confirmados

Contabilização - SIAFI

Incluir Documento Hábil - INCDH ?

* Campo de preenchimento obr

*Código da UG Emitente: 170999	Nome da UG Emitente: COORDENACAO GERAL DE CONTABILIDADE	Moeda: REAL (R\$)	
Ano: 2016	*Tipo de Documento: RC	Título: REGISTROS DE CONTROLES DIVERSOS	Número DH: -

Preenchimento Obrigatório Registrada Pendente de Registro

Dados Básicos **Outros Lançamentos** Resumo

Total da Aba 0,00

Item Registrado

Situação: LDV097	Nome da Situação: REGISTRO DA EXECUÇÃO DO CONTROLE DE PASSIVOS CONTINGENTES	
* CNPJ, CPF, UG, IG OU 999 <input type="text"/>	* Confirmação de Passivos Contingentes 8.4.1._.0.00.00 	*Valor: <input type="text" value="0,00"/>

Considerações Finais

- Evitar novas indicações de ocultação de passivos;
- Padronizar os registros das operações relacionadas com o Provisões e Passivos Contingentes.
- Ressaltar a necessidade de explicação de tais passivos nas notas explicativas apresentadas pelas autarquias e fundações públicas.

Obrigado!



Nelson Henrique Barbosa Filho

Ministro de Estado da Fazenda

Dyogo Henrique de Oliveira

Secretário Executivo

Otávio Ladeira

Secretário do Tesouro Nacional

Gildenora Batista Dantas Milhomem

Subsecretária de Contabilidade Pública

Renato Pontes Dias

Coordenador-Geral de Contabilidade e Custos da União

www.stn.fazenda.gov.br

ccont.df.stn@fazenda.gov.br

Twitter: @_tesouro

Elaboração: GEDEC/CCONT.



TESOURO NACIONAL