



PORTAL DE CUSTOS DO GOVERNO FEDERAL

VI ENCONTRO DE GESTÃO DE CUSTOS DO SETOR PÚBLICO

21/11/2017



PORTAL DE CUSTOS DO GOVERNO FEDERAL

Modelo de Custos Personalizado

ESTRATÉGICA

TÁTICA

OPERACIONAL

DECISÃO

PREMISSAS

- Revisão das **unidades de exercício dos servidores no SIAPE;**
- Revisão do **cadastro dos órgãos no SIAFI e no SIAPE, de acordo com o NOVO SIORG;**
- **Adoção dos procedimentos contábeis patrimoniais por meio das Situações do Novo SIAFI.**



DEPARTAMENTALIZAÇÃO

Divisões organizacionais onde se realizam operações de natureza afim.

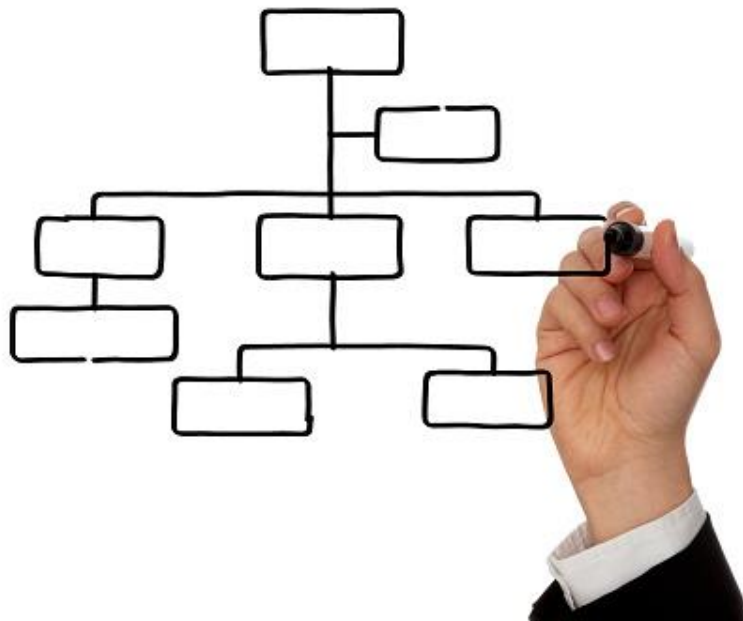
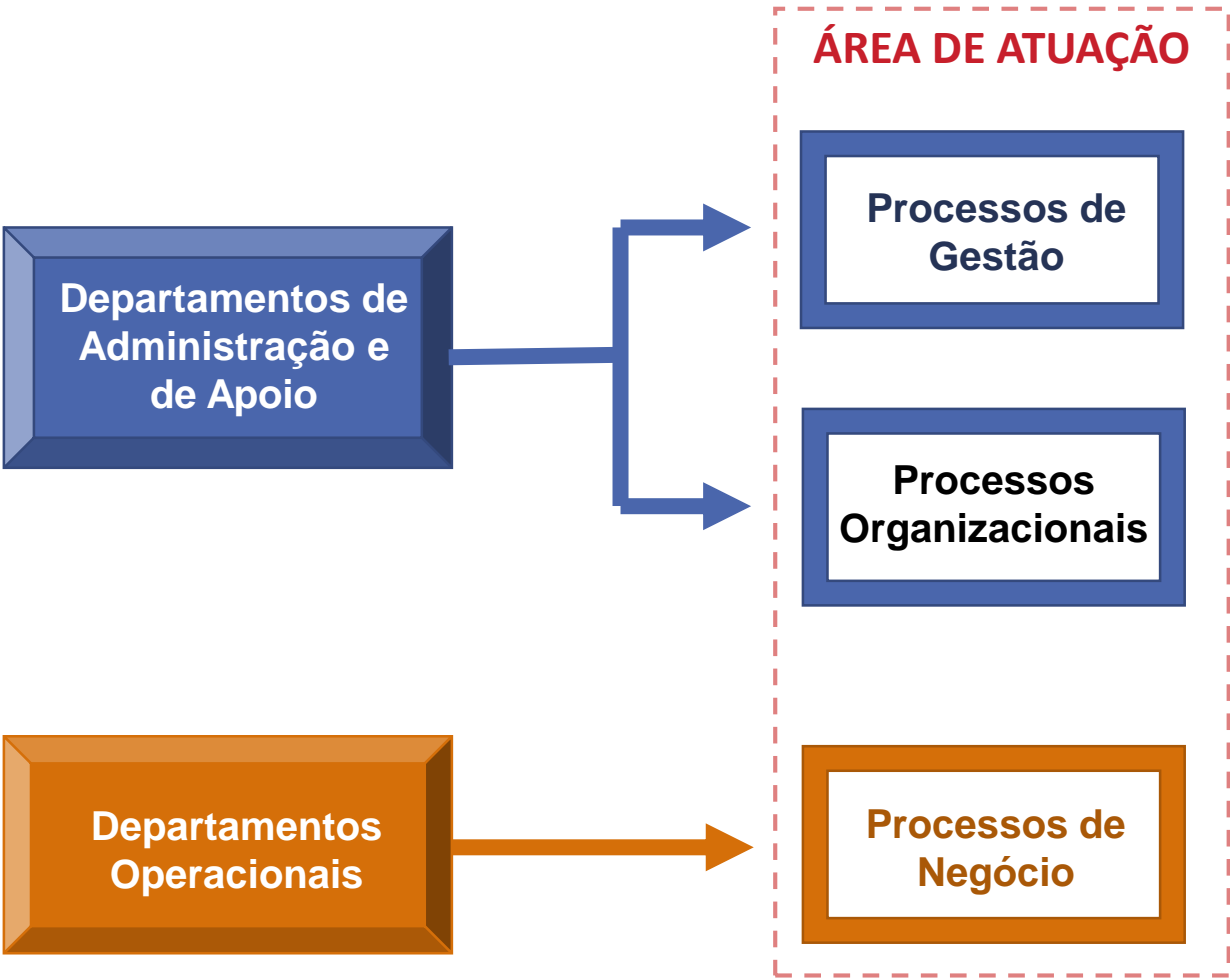

ÁREA DE ATUAÇÃO (Suporte ou Finalística)

- 1
- 2
- 3
- 4

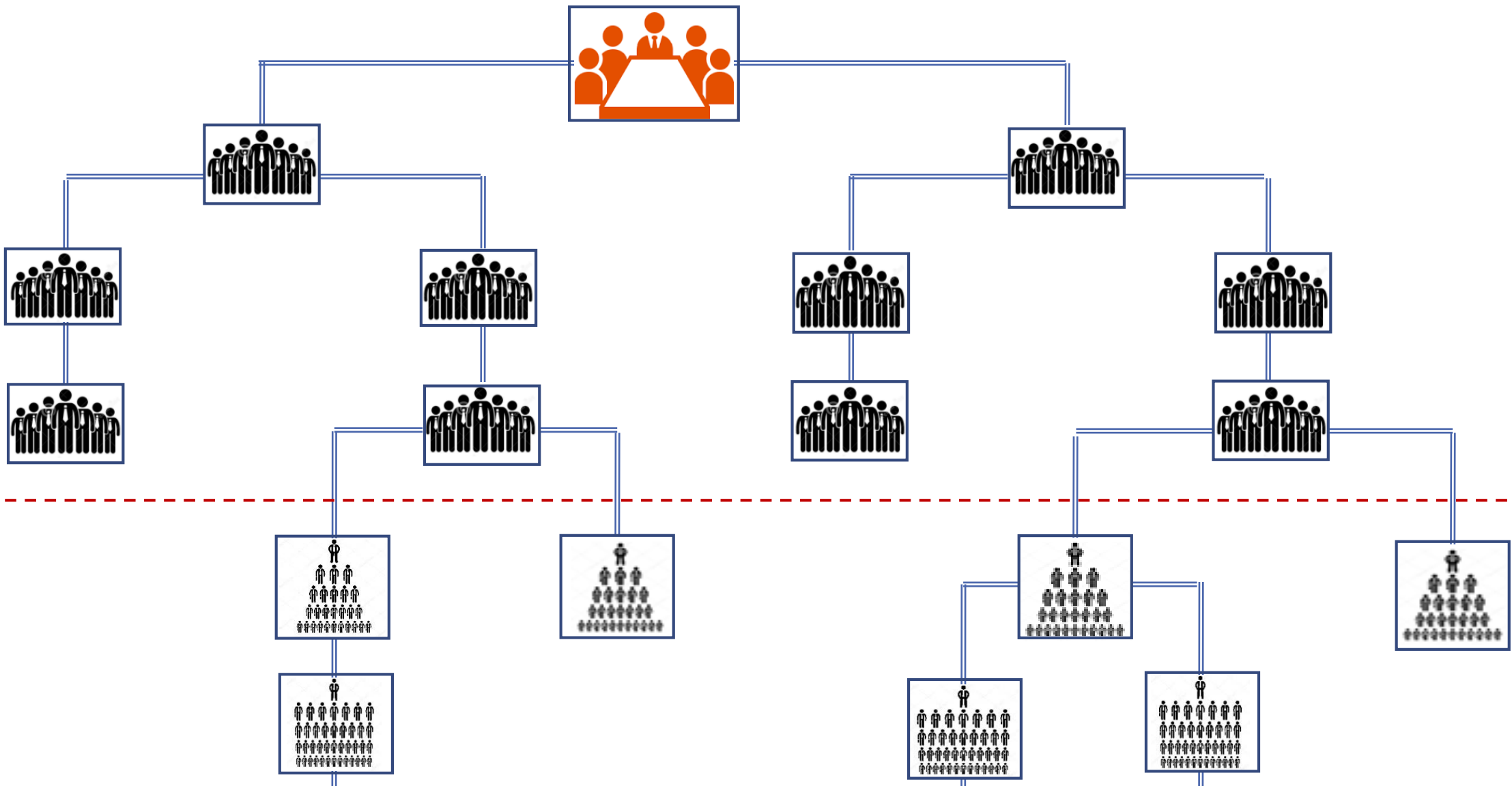

DADOS



INFORMAÇÕES

DADOS

PORTAL DE CUSTOS DO GOVERNO FEDERAL

OBJETO DE CUSTO

Unidade Organizacional

CENTRO DE CUSTO

INFORMAÇÕES

Modelo de Custos Personalizado

PROJETO

ATIVIDADE

PRODUTO

PONDERAÇÕES

- ✓ O Portal é um **sin**alizador para controle e decisão sobre custos, **não contempla**, necessariamente, as **especificidades de cada órgão**;
- ✓ Órgãos e entidades não integrantes do SIAPE ou do SIORG dependem de integração de base de dados;
- ✓ O Critério de rateio (**qtde servidores**) não é representativo para alocação de todos os custos indiretos;
- ✓ A segregação de custos **finalísticos** e de **suporte** considera a área de atuação preponderante da unidade administrativa.



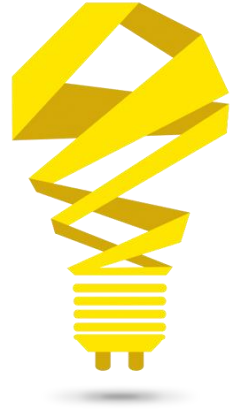

EVOLUÇÕES

UNIDADES ADMINISTRATIVAS (Níveis 2-3-4)

- ✓ **Custo de pessoal** – Alocação direta.
- ✓ **Custo médio dos insumos rateáveis** – Alocação indireta pela força de trabalho.

ÁREA DE ATUAÇÃO

- ✓ Filtro para seleção da área de atuação **finalística** ou **suporte**, conforme cadastro no SIORG.

DADOS ABERTOS

- ✓ **Conjunto de dados e metadados** no Tesouro Transparente.

COMPARABILIDADE ENTRE UNIDADES AFINS

- ✓ Aba de comparabilidade **intra-organização**.

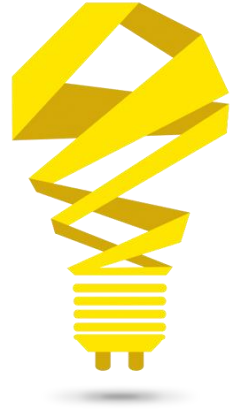

EVOLUÇÕES

SISTEMA DE TRANSFERÊNCIA DE ARQUIVOS

- ✓ Comandos Militares
- ✓ Legislativo
- ✓ Judiciário

GRUPO DE CUSTOS

- ✓ Custos Obrigatórios
- ✓ Custos Discricionários

MÉTRICA DE CUSTO E SITUAÇÕES PATRIMONIAIS (Detacusto Para Todos)

- ✓ Maior aderência ao regime de competência
- ✓ Mapeamento de custos extraorçamentários

<http://www.tesourotransparente.gov.br/>



Portal de Custos

No Portal de Custos do Governo Federal é possível visualizar, em um formato interativo, as informações de custos dos órgãos e entidades da Administração Pública Federal. Por meio da combinação de filtros, os dados são exibidos em gráficos e relatórios dinâmicos, que proporcionam uma experiência inovadora no acesso à informação de custos, a fim de fomentar a gestão de custos e a transparência no Governo Federal.

PORTAL DE CUSTOS



Acesse o Portal de Custos do Governo Federal

Confira o Portal de Custos do Governo Federal, desenvolvido para evidenciar os recursos consumidos pelos órgãos e entidades públicos, fomentando a gestão de custos e a transparência na Administração Pública Federal.



custos@tesouro.gov.br

Coordenação de Informação de Custos da União
Subsecretaria de Contabilidade Pública



TESOURO NACIONAL