



TESOURO NACIONAL

**Resultado do Tesouro Nacional
Dezembro de 2009**

Brasília, 27 de janeiro de 2010

Resultado Primário do Governo Central

Em dezembro, o Governo Central apresentou superávit primário de R\$ 1,7 bilhão, contra R\$ 10,7 bilhões registrado no mês anterior.

RECEITAS, DESPESAS E RESULTADO DO GOVERNO CENTRAL

BRASIL, 2009 (R\$ bilhões)

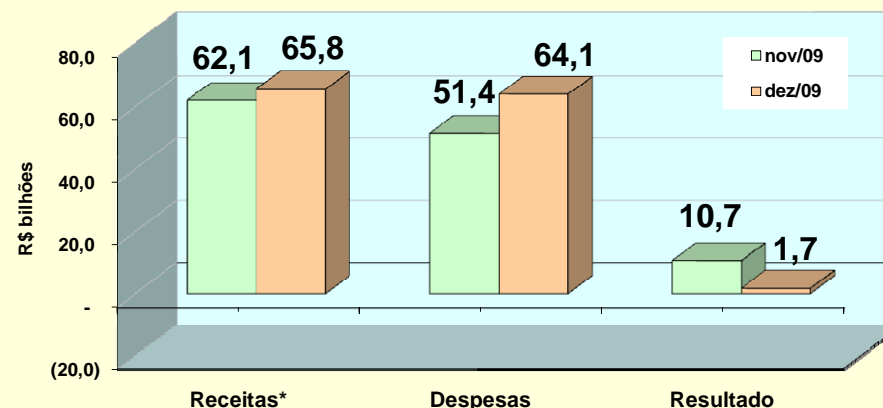

RECEITAS, DESPESAS E RESULTADO DO GOVERNO CENTRAL

BRASIL, JAN-DEZ (R\$ bilhões)

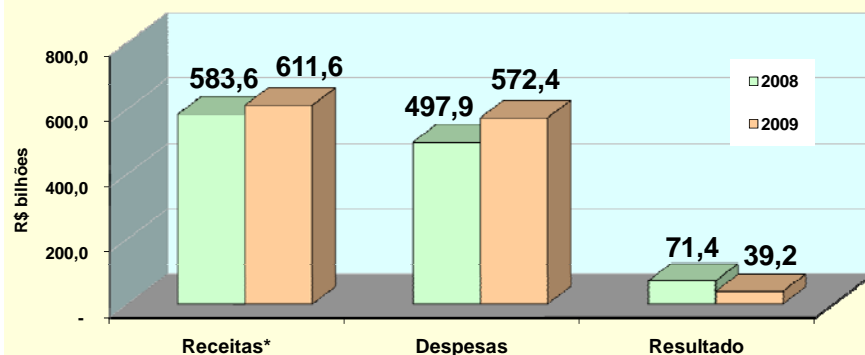

(*) Líquidas de transferências a Estados e Municípios e incentivos fiscais.

No ano, o resultado primário do Governo Central atingiu R\$ 39,2 bilhões, contra R\$ 71,4 bilhões em 2008.

(*) Líquidas de transferências a Estados e Municípios e incentivos fiscais.

Resultado da Previdência Social – Urbano X Rural

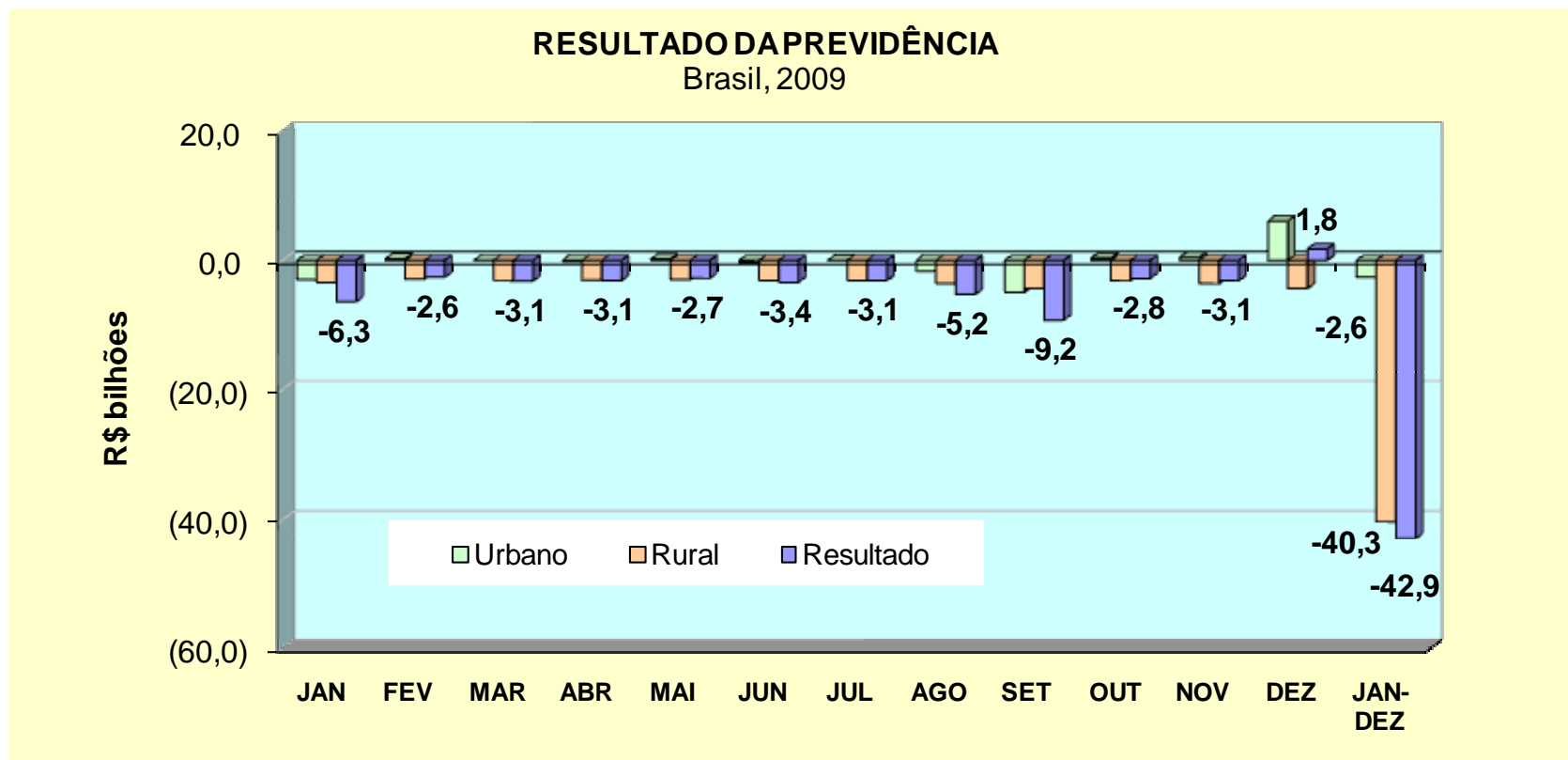

Decreto de Programação Orçamentária e Financeira nº 7.036/2009

| DISCRIMINAÇÃO | R\$ Bilhões |
|---|-------------|
| | Jan-Dez |
| 1. RECEITA TOTAL | 560,0 |
| 1.1 Receita Administrada pela RFB | 456,9 |
| 1.2 Receitas Não Administradas | 100,7 |
| 1.3 Contribuição ao FGTS (LC 110/01) | 2,3 |
| 2. TRANSFERÊNCIAS A ESTADOS E MUNICÍPIOS | 120,8 |
| 2.1 FPE/FPM/IPI-EE | 97,2 |
| 2.2 Demais | 23,6 |
| 3. RECEITA LÍQUIDA (1-2) | 439,1 |
| 4. DESPESAS | 383,4 |
| 4.1 Pessoal e Encargos Sociais | 153,5 |
| 4.2 Outras Correntes e de Capital | 230,0 |
| 4.2.1 Contribuição ao FGTS (LC 110/01) | 2,3 |
| 4.2.2 Não Discricionárias | 70,0 |
| 4.2.3 Discricionárias - Todos os Poderes | 157,7 |
| 5. RESULTADO DO TESOIRO (3-4) | 55,7 |
| 6. RESULTADO DA PREVIDÊNCIA (6.1-6.2) | (41,5) |
| 6.1 Arrecadação Líquida INSS | 181,8 |
| 6.2 Benefícios da Previdência | 223,3 |
| 7. AJUSTE METODOLÓGICO - ITAIPU | - |
| 8. DISCREPÂNCIA ESTATÍSTICA | - |
| 9. RESULTADO PRIMÁRIO DO OF E DO OSS (5+6+7+8) | 14,2 |
| 10. RESULTADO PRIMÁRIO DAS EMPRESAS ESTATAIS FEDERAIS | 6,1 |
| 11. RESULTADO PRIMÁRIO DO GOVERNO FEDERAL (9+10) | 20,3 |
| 12. AÇÕES SELECIONADAS NOS TERMOS DO ART.3º DA LEI Nº 11.768, DE 2008 | 28,5 |
| 13. RESULTADO PRIMÁRIO PARA FINS CUMPRIMENTO LDO 2009 (11+12) | 48,8 |

Monitoramento da Meta Fiscal 2009 (Resultado Primário)
Decreto de Programação Orçamentária e Financeira nº 7.036/2009

Decreto 7.036/2009

em R\$ bilhões

| | Valor sem PPI(PAC) | PPI (PAC) | META IIIQ | Realiz. até Dezembro* | Dif. | PPI (PAC) utilizado no Gov. Central |
|-------------------|---------------------------|------------------|------------------|------------------------------|-------------|--|
| Meta Gov. Central | 42,7 | 17,9 | 24,7 | 42,3 | 17,6 | 0,4 |

Governo Central

*GC: Jan-Nov
Bacen e Dez STN

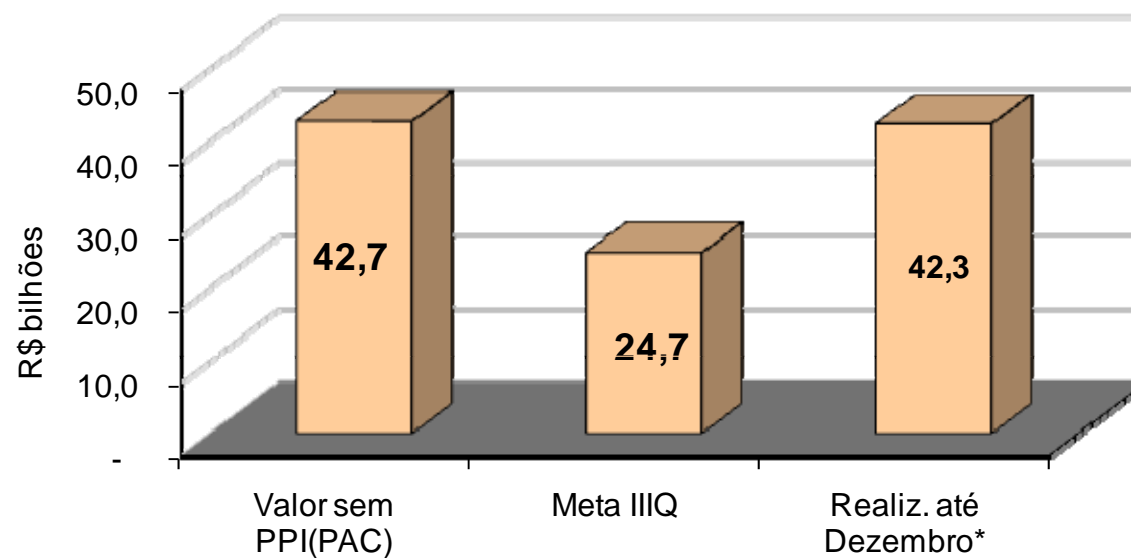

Resultado Primário do Governo Central

Resultado Primário do Governo Central acumulado em 12 meses

Metodologia acima da linha

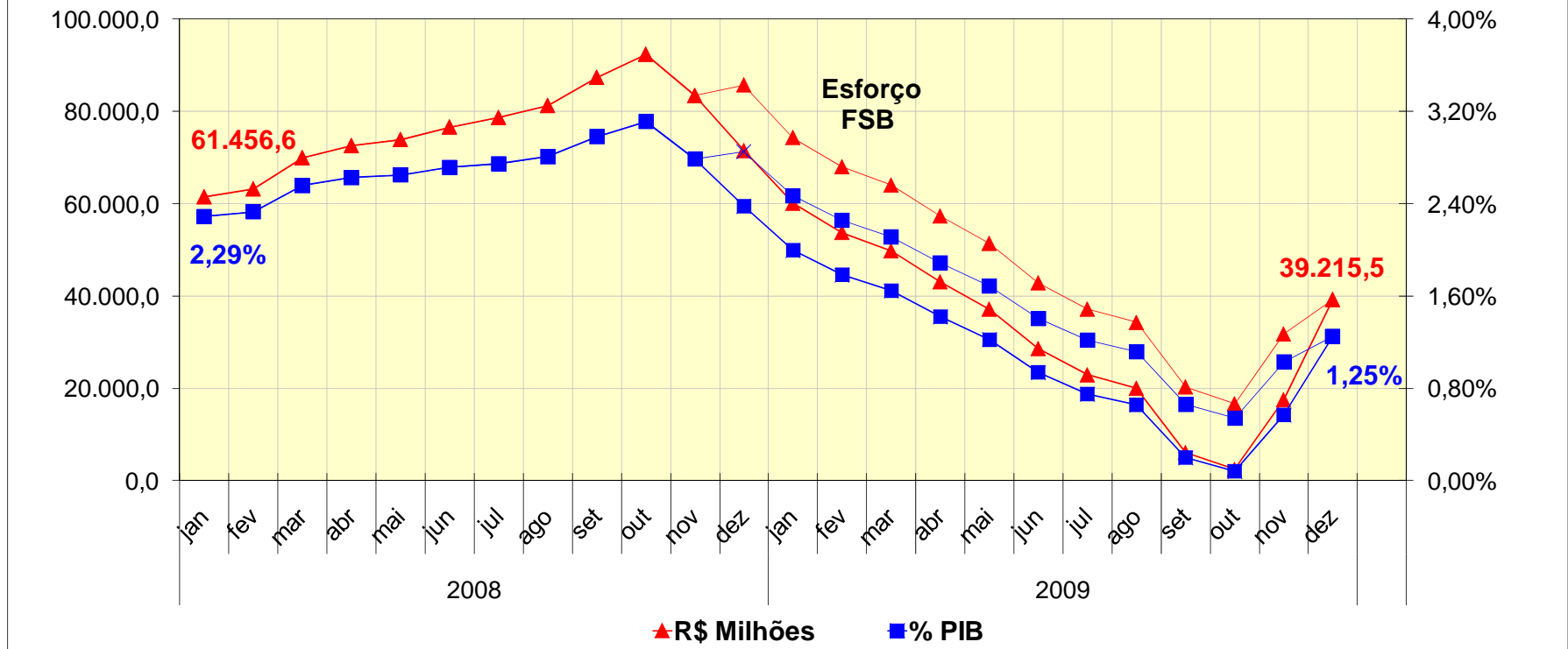

Resultado Primário do Governo Central em relação ao mês anterior: Dez09 / Nov09

RESULTADO PRIMÁRIO DO GOVERNO CENTRAL BRASIL, 2008-2009

| DISCRIMINAÇÃO DO RESULTADO | NOV 2009 | DEZ 2009 | Dif. |
|--|-----------------|-----------------|-----------------|
| I. RECEITA TOTAL | 74.239,9 | 79.647,5 | 5.407,6 |
| I.1. Receitas do Tesouro | 57.189,3 | 53.797,3 | -3.392,0 |
| I.1.1. Receita Bruta | 59.509,0 | 56.927,9 | -2.581,1 |
| I.1.2. (-) Restituições | -2.319,7 | -3.130,6 | -810,9 |
| I.1.3. (-) Incentivos Fiscais | 0,0 | 0,0 | 0,0 |
| I.2. Receitas da Previdência Social | 16.808,5 | 25.591,5 | 8.783,1 |
| I.2.1. Receitas da Previdência Social - Urbano | 16.410,0 | 25.147,2 | 8.737,2 |
| I.2.2. Receitas da Previdência Social - Rural | 398,5 | 444,3 | 45,9 |
| I.3. Receitas do Banco Central | 242,1 | 258,6 | 16,5 |
| II. TRANSFERÊNCIAS A ESTADOS E MUNICÍPIOS | 12.176,5 | 13.896,2 | 1.719,8 |
| III. RECEITA LÍQUIDA TOTAL (I-II) | 62.063,4 | 65.751,3 | 3.687,8 |
| IV. DESPESA TOTAL | 51.400,6 | 64.051,5 | 12.650,9 |
| IV.1. Despesas do Tesouro | 31.144,7 | 39.889,5 | 8.744,8 |
| IV.1.1. Pessoal e Encargos Sociais | 13.400,3 | 16.869,3 | 3.469,0 |
| IV.1.2. Custeio e Capital | 17.640,5 | 22.878,2 | 5.237,6 |
| IV.1.2.1. Despesa do FAT | 2.101,1 | 2.151,7 | 50,6 |
| IV.1.2.2. Subsídios e Subvenções Econômicas | 722,7 | 700,3 | -22,4 |
| IV.1.2.3. Benefícios Assistenciais (LOAS/RMV) | 1.633,9 | 1.641,6 | 7,6 |
| IV.1.2.4. Outras Despesas de Custeio e Capital | 13.182,8 | 18.384,6 | 5.201,8 |
| IV.1.2.4.1. Outras Despesas de Custeio | 9.959,1 | 11.411,9 | 1.452,8 |
| IV.1.2.4.2. Outras Despesas de Capital | 3.223,7 | 6.972,7 | 3.749,0 |
| IV.1.3. Transferência do Tesouro ao Banco Central | 104,0 | 142,1 | 38,1 |
| IV.2. Despesas da Previdência Social (Benefícios) | 19.924,7 | 23.835,0 | 3.910,3 |
| IV.2.1. Benefícios Previdenciários - Urbano | 15.956,6 | 19.097,6 | 3.140,9 |
| IV.2.2. Benefícios Previdenciários - Rural | 3.968,1 | 4.737,5 | 769,4 |
| IV.3. Despesas do Banco Central | 331,2 | 326,9 | -4,2 |
| V. FUNDO SOBERANO DO BRASIL - FSB | 0,0 | 0,0 | 0,0 |
| VI. RESULTADO PRIMÁRIO GOVERNO CENTRAL (III - IV - V) | 10.662,8 | 1.699,8 | -8.963,0 |
| VI.1. Tesouro Nacional | 13.868,1 | 11,6 | -13.856,5 |
| VI.2. Previdência Social (RGPS) | -3.116,3 | 1.756,5 | 4.872,8 |
| VI.2.1. Previdência Social (RGPS) - Urbano | 453,3 | 6.049,7 | 5.596,3 |
| VI.2.2. Previdência Social (RGPS) - Rural | -3.569,6 | -4.293,1 | -723,5 |
| VI.3. Banco Central | -89,0 | -68,3 | 20,7 |

- R\$ 2,7 bi IRPJ/CSLL.

+ R\$ 3,4 bi IRRF: recolhimento semestral, em dezembro, do IRRF – Rendimentos do Capital sobre aplicações financeiras em fundos de investimentos (Lei nº 10.892/2004).

+ R\$ 0,7 bi IOF.

+ R\$ 3,4 bi Dividendos.

- R\$ 5,7 bi Outras Receitas: ingresso, em novembro, de recursos referentes a depósitos judiciais e extrajudiciais, ao amparo da MP 468/09, seguindo cronograma definido por meio das Portarias MF 510/09 e 531/09.

+ R\$ 8,8 bi Receitas Previdência Social: incidência da contribuição previdenciária sobre décimo terceiro salário.

+ R\$ 3,4 bi Pessoal e Encargos: pgto. da 2ª parcela do 13º salário (grat. natalina) e das férias dos servidores do Poder Executivo.

+ R\$ 5,2 bi Outras Despesas Custeio e Capital: Despesas Discricionárias (+ R\$ 2,5 bi).

PPI (+ 2,4 bi).

+ R\$ 3,9 bi Despesas da Previdência: pgto. da 2ª parcela do abono referente à gratificação de Natal.

Resultado Primário do Governo Central em relação ao mês anterior: Dez09 / Nov09

RECEITA BRUTA DO TESOIRO NACIONAL

BRASIL, 2009 (R\$ Milhões)

| DISCRIMINAÇÃO | NOV/09 | DEZ/09 | Dif. |
|------------------------|-----------------|-----------------|------------------|
| Impostos | 23.867,6 | 24.866,7 | 999,1 |
| Imposto de Renda | 16.821,7 | 18.087,1 | 1.265,4 |
| IPI | 3.215,0 | 3.189,2 | (25,8) |
| Outros | 3.831,0 | 3.590,4 | (240,6) |
| Contribuições | 21.057,7 | 19.785,2 | (1.272,5) |
| Cofins | 12.240,3 | 12.218,5 | (21,8) |
| CPMF | 96,4 | 4,4 | (92,0) |
| CSLL | 3.830,1 | 2.679,6 | (1.150,5) |
| Cide - Combustíveis | 639,5 | 632,4 | (7,1) |
| Outras | 4.251,4 | 4.250,3 | (1,1) |
| Demais | 14.583,7 | 12.276,0 | (2.307,7) |
| Cota parte | 1.268,8 | 1.269,3 | 0,6 |
| Diretamente Arrecadada | 1.644,9 | 1.801,8 | 156,9 |
| Dividendos da União | 2.509,6 | 5.872,2 | 3.362,6 |
| Concessões | 12,6 | 105,4 | 92,8 |
| Outras | 9.147,8 | 3.227,3 | (5.920,5) |
| Total Bruto | 59.509,0 | 56.927,9 | (2.581,1) |

- R\$ 2,7 bi IRPJ/CSLL.

+ R\$ 3,4 bi IRRF: recolhimento semestral, em dezembro, do IRRF – Rendimentos do Capital sobre aplicações financeiras em fundos de investimentos (Lei nº 10.892/2004).

+ R\$ 3,4 bi Dividendos.

- R\$ 6,0 bi Outras Receitas: ingresso, em novembro, de recursos referentes a depósitos judiciais e extrajudiciais, ao amparo da Medida Provisória nº 468/2009, seguindo cronograma definido por meio das Portarias MF nº 510/2009 e nº 531/2009.

Despesas do TN em relação ao mês anterior: Dez09 / Nov09

| DISCRIMINAÇÃO | NOV/09 | DEZ/09 | Dif. |
|-------------------------------|-----------------|-----------------|----------------|
| Pessoal e Encargos | 13.400,3 | 16.869,3 | 3.469,0 |
| Custeio e Capital | 17.640,5 | 22.878,2 | 5.237,6 |
| Despesas do FAT | 2.101,1 | 2.151,7 | 50,6 |
| Subsídios e Subvenções | 722,7 | 700,3 | -22,4 |
| LOAS/RMV | 1.633,9 | 1.641,6 | 7,6 |
| Outras | 13.182,8 | 18.384,6 | 5.201,8 |
| Transferência ao Bacen | 104,0 | 142,1 | 38,1 |

OUTRAS DESPESAS DE CUSTEIO E CAPITAL

BRASIL, 2009 (R\$ milhões)

| DISCRIMINAÇÃO | NOV/09 | DEZ/09 | Dif. |
|------------------------|-----------------|-----------------|----------------|
| Sentenças Judiciais | 14,2 | 13,3 | (0,9) |
| Legislativo/Judiciário | 452,5 | 596,4 | 144,0 |
| Crédito Extraordinário | 176,2 | 301,7 | 125,5 |
| PPI | 1.931,9 | 4.288,6 | 2.356,8 |
| Outras | 160,5 | 236,0 | 75,5 |
| Discricionárias | 10.447,5 | 12.948,5 | 2.500,9 |
| d/q Min. da Saúde | 4.198,6 | 4.074,6 | (123,9) |
| Min. do Des. Social | 1.566,8 | 1.066,3 | (500,5) |
| Min. da Educação | 1.553,0 | 1.724,8 | 171,8 |
| Min. da Defesa | 999,4 | 2.279,7 | 1.280,3 |
| Min. da Ciência e Tec. | 404,2 | 573,0 | 168,9 |
| Min. do Des. Agrário | 157,1 | 245,0 | 87,9 |
| Min. da Justiça | 303,3 | 294,3 | (9,0) |
| Min. da Previdência | 163,0 | 144,2 | (18,8) |
| Min. dos Transportes | 129,1 | 144,5 | 15,4 |
| Min. das Cidades | 54,9 | 202,7 | 147,8 |
| Demais | 918,1 | 2.199,3 | 1.281,2 |
| Total | 13.182,8 | 18.384,6 | 5.201,8 |

+ R\$ 3,4 bi Pessoal e Encargos: pagamento da 2ª parcela do 13º salário (gratificação natalina) e das férias dos servidores do Poder Executivo

Despesas do FAT estável.

Subsídios e Subvenções estável.

LOAS/RMV estável.

+ R\$ 5,2 bi Outras Despesas de Custeio e Capital:

Discricionárias (+ R\$ 2,5 bi)

PPI (+ R\$ 2,4 bi)

Resultado Primário do Governo Central em relação ao ano anterior: Jan-Dez09 / Jan-Dez08

RESULTADO PRIMÁRIO DO GOVERNO CENTRAL BRASIL, 2008-2009

R\$ Milhões

| DISCRIMINAÇÃO DO RESULTADO | JAN-DEZ | | Dif. |
|--|------------------|------------------|------------------|
| | 2008 | 2009 | |
| I. RECEITA TOTAL | 716.658,4 | 739.304,5 | 22.646,1 |
| I.1. Receitas do Tesouro | 551.343,8 | 555.053,8 | 3.710,0 |
| I.1.1. Receita Bruta | 564.732,6 | 569.846,0 | 5.113,4 |
| I.1.2. (-) Restituições | -13.387,7 | -14.737,4 | -1.349,7 |
| I.1.3. (-) Incentivos Fiscais | -1,1 | -54,8 | -53,7 |
| I.2. Receitas da Previdência Social | 163.355,3 | 182.008,4 | 18.653,2 |
| I.2.1. Receitas da Previdência Social - Urbano | 158.382,8 | 177.444,3 | 19.061,5 |
| I.2.2. Receitas da Previdência Social - Rural | 4.972,5 | 4.564,1 | -408,4 |
| I.3. Receitas do Banco Central | 1.959,3 | 2.242,2 | 282,9 |
| II. TRANSFERÊNCIAS A ESTADOS E MUNICÍPIOS | 133.075,5 | 127.683,8 | -5.391,7 |
| III. RECEITA LÍQUIDA TOTAL (I-II) | 583.582,9 | 611.620,7 | 28.037,8 |
| IV. DESPESA TOTAL | 497.900,5 | 572.405,2 | 74.504,7 |
| IV.1. Despesas do Tesouro | 295.907,2 | 344.657,0 | 48.749,9 |
| IV.1.1. Pessoal e Encargos Sociais | 130.829,1 | 151.652,8 | 20.823,7 |
| IV.1.2. Custeio e Capital | 164.035,5 | 191.824,7 | 27.789,1 |
| IV.1.2.1. Despesa do FAT | 21.026,4 | 27.433,0 | 6.406,6 |
| IV.1.2.2. Subsídios e Subvenções Econômicas | 5.979,8 | 5.410,8 | -569,1 |
| IV.1.2.3. Benefícios Assistenciais (LOAS/RMV) | 16.036,2 | 18.946,0 | 2.909,8 |
| IV.1.2.4. Outras Despesas de Custeio e Capital | 120.993,1 | 140.034,9 | 19.041,8 |
| IV.1.2.4.1. Outras Despesas de Custeio | 92.724,4 | 105.898,1 | 13.173,7 |
| IV.1.2.4.2. Outras Despesas de Capital | 28.268,7 | 34.136,7 | 5.868,1 |
| IV.1.3. Transferência do Tesouro ao Banco Central | 1.042,5 | 1.179,5 | 137,0 |
| IV.2. Despesas da Previdência Social (Benefícios) | 199.562,0 | 224.876,4 | 25.314,4 |
| IV.2.1. Benefícios Previdenciários - Urbano | 159.652,1 | 180.026,3 | 20.374,2 |
| IV.2.2. Benefícios Previdenciários - Rural | 39.910,0 | 44.850,1 | 4.940,1 |
| IV.3. Despesas do Banco Central | 2.431,3 | 2.871,8 | 440,5 |
| V. FUNDO SOBERANO DO BRASIL - FSB | 14.244,0 | 0,0 | -14.244,0 |
| VI. RESULTADO PRIMÁRIO GOVERNO CENTRAL (III - IV - V) | 71.438,4 | 39.215,5 | -32.222,9 |
| VI.1. Tesouro Nacional | 108.117,1 | 82.713,0 | -25.404,1 |
| VI.2. Previdência Social (RGPS) | -36.206,7 | -42.867,9 | -6.661,2 |
| VI.2.1. Previdência Social (RGPS) - Urbano | -1.269,3 | -2.582,0 | -1.312,7 |
| VI.2.2. Previdência Social (RGPS) - Rural | -34.937,5 | -40.286,0 | -5.348,5 |
| VI.3. Banco Central | -472,0 | -629,6 | -157,6 |

- **R\$ 8,7 bi IPI:** alteração tabela de incidência do IPI - Automóveis em 2009 e da apuração do IPI – Bebidas.
 - **R\$ 2,9 bi Cofins:** compensação de débitos de R\$ 2,7 bi em 2009 e desonerações;
 - **R\$ 1,1 bi CIDE:** redução da alíquota a partir de maio/2008 e compensação de R\$ 1 bi em 2009;
 - **R\$ 5,6 bi Cota-parte compensações:** queda preço internacional petróleo.
 - **R\$ 1,1 bi IOF:** desonerações.
 - **R\$ 3,0 bi concessões.**

+ R\$ 18,7 bi contrib. previdenc.: cresc. massa salarial.

+ R\$ 20,8 bi pessoal e encargos: pagto de precatórios a maior em 2009 (+ R\$ 2,2 bi) e reestrut. de carreiras e remunerações dos servidores;
+ R\$ 6,4 bi despesa do FAT: aumento salário mínimo e no número de beneficiários;
+ R\$ 19,0 bi outros custeio e capital: aumento de discricionárias (+ R\$ 14,5 bi) e de PPI (R\$ 8,2 bi).

+ R\$ 25,3 bi benefícios previdenciários: cresc. de 10,1% do valor médio benefícios pagos (reajuste sal. mínimo e elevação dos benefícios com valores acima do piso), elevação de 3,3% na qte média mensal benefícios pagos e cresc. no pagto. precatórios (+ R\$ 1,0 bi).

Resultado Primário do Governo Central em relação ao ano anterior: Jan-Dez09 / Jan-Dez08

PRINCIPAIS VARIACIONES ACUMULADO JAN-DEZ %

| DISCRIMINAÇÃO | 08/07 | 09/08 |
|------------------------|--------------|--------------|
| Receitas | 15,8% | 3,2% |
| Tesouro | 15,6% | 0,7% |
| Previdência | 16,3% | 11,4% |
| Transferências | 26,0% | -4,1% |
| Receita Líquida | 13,7% | 4,8% |
| Despesas | 9,3% | 15,0% |
| Benefícios | 7,7% | 12,7% |
| Pessoal | 12,4% | 15,9% |
| Custeio e Capital | 8,3% | 16,9% |
| FAT | 12,8% | 30,5% |
| Subsídios | -40,3% | -9,5% |
| LOAS/RMV | 13,0% | 18,1% |
| Outras | 11,4% | 15,7% |
| Custeio | 7,2% | 14,2% |
| Capital | 27,9% | 20,8% |
| PIB estimado | 12,9% | 4,3% |

PRINCIPAIS VARIACIONES REAIS (SOBRE CRESCIMENTO NOMINAL DO PIB) (% ACUMULADO JAN-DEZ)

| DISCRIMINAÇÃO | 08/07 | 09/08 |
|------------------------|--------------|--------------|
| Receitas | 2,6% | -1,1% |
| Tesouro | 2,3% | -3,5% |
| Previdência | 3,0% | 6,8% |
| Transferências | 11,6% | -8,0% |
| Receita Líquida | 0,7% | 0,5% |
| Despesas | -3,2% | 10,2% |
| Benefícios | -4,6% | 8,0% |
| Pessoal | -0,4% | 11,1% |
| Custeio e Capital | -4,1% | 12,1% |
| FAT | -0,1% | 25,1% |
| Subsídios | -47,1% | -13,3% |
| LOAS/RMV | 0,1% | 13,2% |
| Outras | -1,3% | 10,9% |
| Custeio | -5,1% | 9,5% |
| Capital | 13,2% | 15,7% |

Investimento Total – valores pagos

JAN-DEZ 2008 x JAN-DEZ 2009: crescimento de 21%



Tabela A8 RTN

Fonte: SIAFI. Elaboração: COAPI/STN.

Investimento Total: GND 4 e 5. Inclui OBs do último dia.

Investimento Total – valores pagos

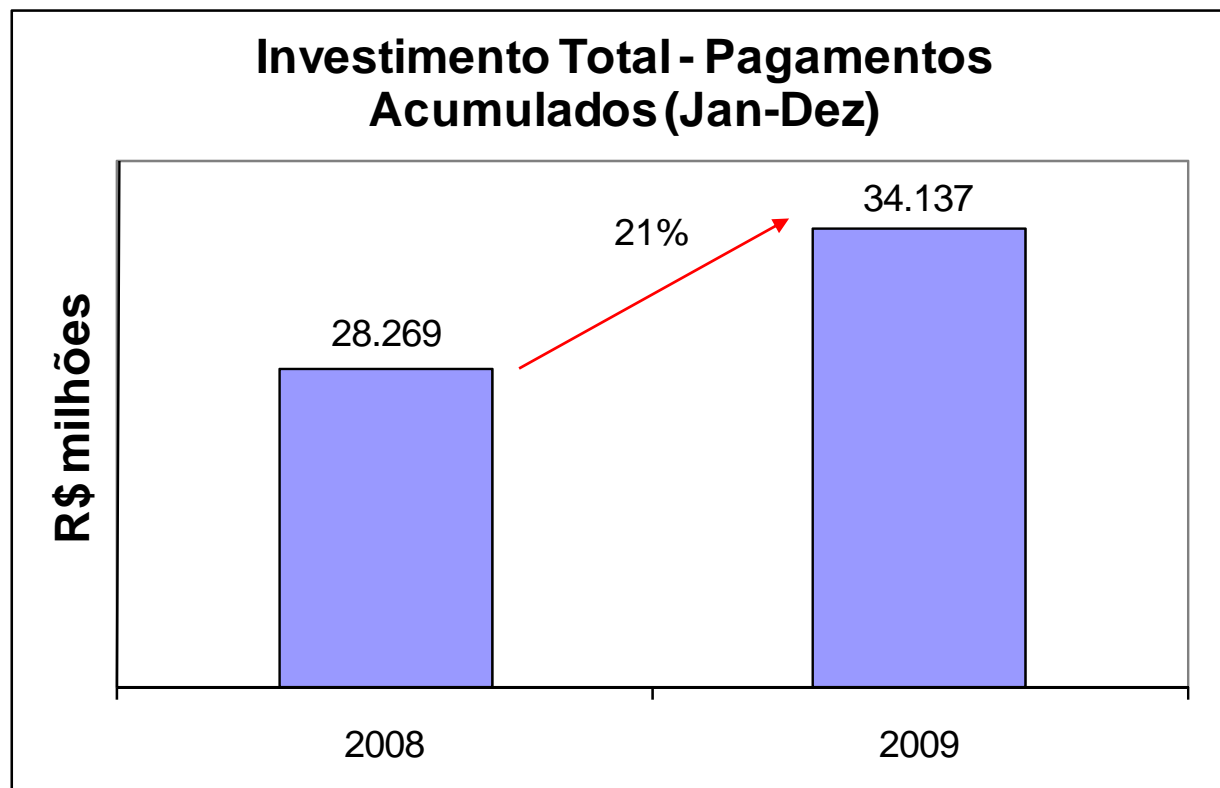

Tabela A8 RTN

Fonte: SIAFI. Elaboração: COAPI/STN.

Investimento Total: GND 4 e 5. Inclui OBs do último dia.

Projeto Piloto de Investimentos – PPI (PAC) Valores Pagos

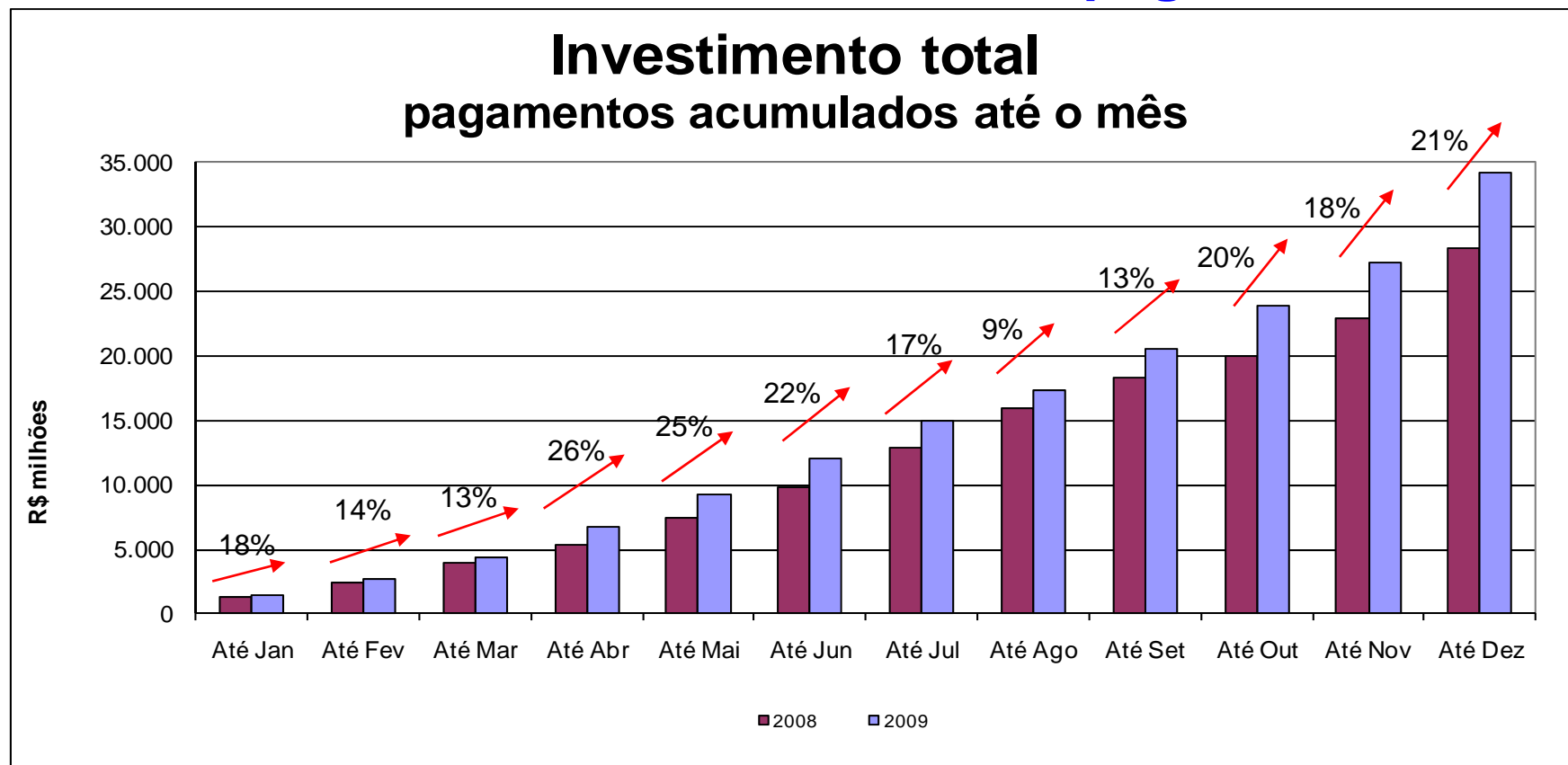
JAN-DEZ 2008 x JAN-DEZ 2009: crescimento de 58%

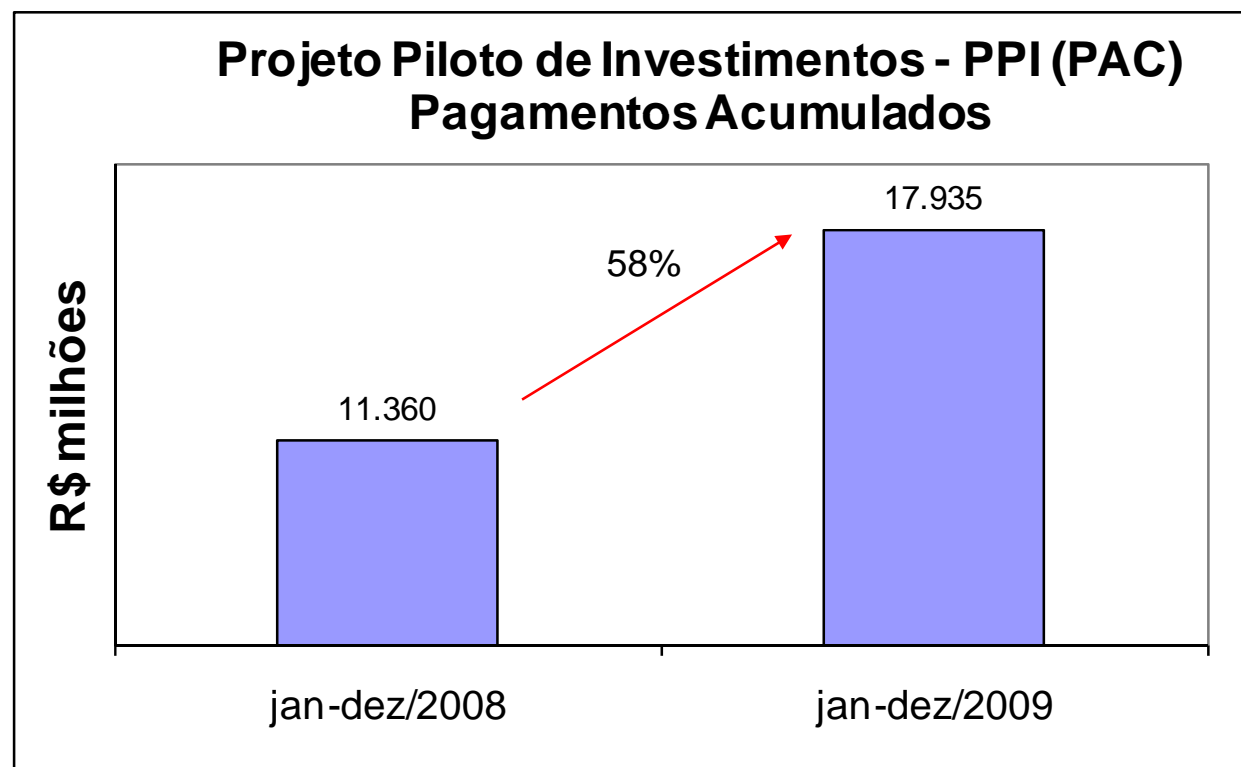

RTN

Fonte: SIAFI. Elaboração: COAPI/STN.

TESOURO DIRETO

Para maiores informações acesse o site do
Tesouro Direto:

www.tesourodireto.gov.br

Ou entre em contato com a Gerência de
Relacionamento Institucional:

stndivida@fazenda.gov.br

**COMPRA DE TÍTULOS DO TESOURO NACIONAL
DIRETAMENTE PELA INTERNET**