

## **BALANÇO DO TESOURO DIRETO NOVEMBRO, 2009**

O **Tesouro Direto**, programa que possibilita a aquisição de títulos públicos por pessoas físicas pela internet, foi implementado pelo Tesouro Nacional em conjunto com a CBLC\*, em 7 de janeiro de 2002, com os seguintes objetivos: democratizar o acesso a investimentos em títulos federais, incentivar a formação de poupança de longo prazo e facilitar o acesso às informações sobre a administração e a estrutura da dívida pública federal brasileira.

Em novembro, o montante financeiro vendido no Tesouro Direto foi de **R\$ 89,33 milhões**, resultado 36,96% inferior ao mês anterior e 50,37% inferior ao observado em novembro de 2008. No mês, destaca-se a elevada demanda por **títulos prefixados (LTN e NTN-F)**, que possuem rentabilidade definida no momento da compra, e cuja participação nas vendas atingiu **50,08%**. **Os títulos indexados ao IPCA (NTN-B e NTN-B Principal)** ficaram em segundo lugar entre os mais vendidos, com participação de **38,86%** do total das vendas. Os títulos **indexados à taxa Selic (LFT)** apresentaram participação de **11,05%** nas vendas no mês.

**Tabela 1 – Participação dos títulos nas vendas - Novembro/2009**

| Título                       | Volume Financeiro<br>(R\$ Milhões) | %              |
|------------------------------|------------------------------------|----------------|
| <b>Prefixados</b>            | <b>44,74</b>                       | <b>50,08%</b>  |
| LTN                          | 24,09                              | 26,96%         |
| NTN-F                        | 20,65                              | 23,12%         |
| <b>Indexado à Taxa Selic</b> | <b>9,87</b>                        | <b>11,05%</b>  |
| LFT                          | 9,87                               | 11,05%         |
| <b>Indexados ao IPCA</b>     | <b>34,72</b>                       | <b>38,86%</b>  |
| NTN-B                        | 18,39                              | 20,59%         |
| NTN-B Principal              | 16,32                              | 18,27%         |
| <b>TOTAL</b>                 | <b>89,33</b>                       | <b>100,00%</b> |

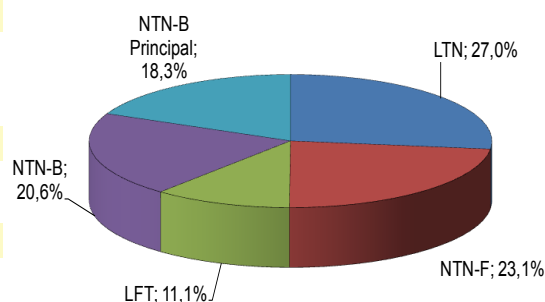

Fonte: BM&FBOVESPA  
Elaboração: Tesouro Nacional

(\*) A Companhia Brasileira de Liquidação e Custódia (CBLC) foi incorporada pela BM&FBOVESPA em 28.11.2008, que assumiu todos os direitos e obrigações referentes ao Tesouro Direto.

As vendas de títulos com prazo entre 1 e 5 anos representaram **51,87%** do total e os títulos com prazo acima de 5 anos corresponderam a **45,38%** do total, reafirmando o papel do Tesouro Direto como opção de poupança de médio e longo prazo.

**Tabela 2 – Vendas mensais por prazo - Novembro/2009**

| Prazo           | Volume Financeiro (R\$ Milhões) | %              |
|-----------------|---------------------------------|----------------|
| Até 1 ano       | 2,46                            | 2,75%          |
| De 1 a 5 anos   | 46,34                           | 51,87%         |
| Acima de 5 anos | 40,53                           | 45,38%         |
| <b>TOTAL</b>    | <b>89,33</b>                    | <b>100,00%</b> |

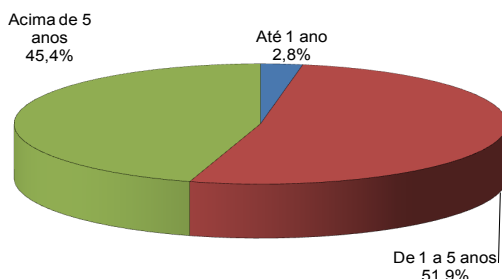

Fonte: BM&FBOVESPA  
Elaboração: Tesouro Nacional

O **número total de investidores cadastrados** ao fim do mês de novembro atingiu **172.237**, o que representa incremento de **20,62%** nos últimos doze meses. Em novembro, **2.485** novos participantes se cadastraram no Tesouro Direto, totalizando **26.298** novos investidores cadastrados em 2009.

A utilização do Programa por pequenos investidores pode ser observada pelo **elevado volume de vendas até R\$ 5.000,00**, cuja participação concentrou **63,37%** do volume aplicado no mês. Destaca-se ainda que o valor médio por operação, neste mês, foi de R\$ 12.537.

**Gráfico 1 – Nº de investidores cadastrados no Tesouro Direto**

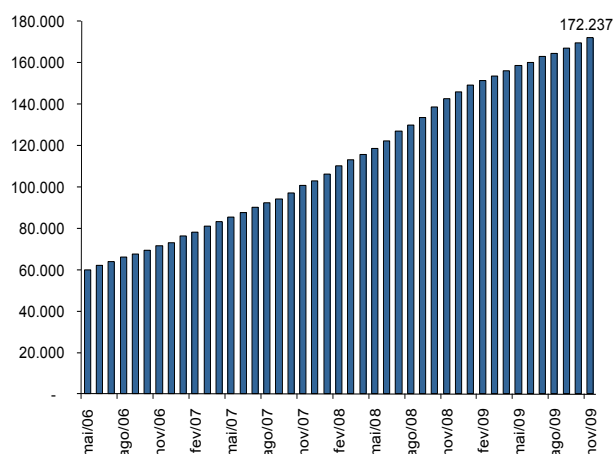

**Gráfico 2 – Percentual de Vendas por Faixa de Aplicação - Novembro/09**

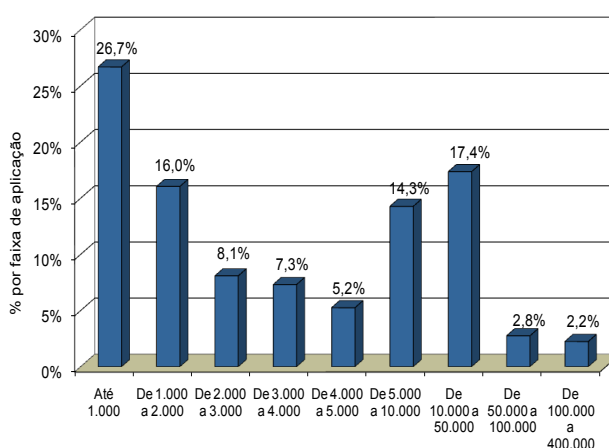

As **recompras** semanais (para as quais não há limite mínimo ou máximo) têm como objetivo prover liquidez aos títulos públicos. Em novembro, o volume financeiro **recomprado** foi de **R\$ 32,67 milhões**, com destaque para a NTN-B, que apresentou o volume de R\$ 10,37 milhões (31,73% do total).

**Tabela 3 – Participação dos títulos nas recompras - Novembro/2009**

| Título                       | Volume Financeiro<br>(R\$ Milhões) | %              |
|------------------------------|------------------------------------|----------------|
| <b>Prefixados</b>            | <b>10,64</b>                       | <b>32,58%</b>  |
| LTN                          | 5,23                               | 16,00%         |
| NTN-F                        | 5,41                               | 16,57%         |
| <b>Indexado à Taxa Selic</b> | <b>6,85</b>                        | <b>20,97%</b>  |
| LFT                          | 6,85                               | 20,97%         |
| <b>Indexados a Inflação</b>  | <b>15,18</b>                       | <b>46,46%</b>  |
| NTN-B                        | 10,37                              | 31,73%         |
| NTN-B Principal              | 4,34                               | 13,29%         |
| NTN-C                        | 0,47                               | 1,44%          |
| <b>TOTAL</b>                 | <b>32,67</b>                       | <b>100,00%</b> |

Fonte: BM&FBOVESPA  
Elaboração: Tesouro Nacional

O **estoque** total do Tesouro Direto, que representa os títulos públicos em poder dos investidores dessa modalidade, é de **R\$ 3,15 bilhões (incremento de 2,37% sobre o mês anterior e incremento de 36,72% sobre novembro de 2008)**. Em novembro, os títulos remunerados por índices de preços respondem pelo maior volume no estoque, alcançando 46,30%. Na sequência, aparecem os títulos prefixados, com participação de 37,64%. Finalmente, a participação dos títulos indexados à taxa Selic é de 16,06%.

**Tabela 4 - Participação dos Títulos no Estoque do Tesouro Direto – Posição 30/11/09**

| Título                       | Estoque<br>(R\$ Milhões) | %              |
|------------------------------|--------------------------|----------------|
| <b>Prefixados</b>            | <b>1.186,33</b>          | <b>37,64%</b>  |
| LTN                          | 632,91                   | 20,08%         |
| NTN-F                        | 553,42                   | 17,56%         |
| <b>Indexado à Taxa Selic</b> | <b>506,23</b>            | <b>16,06%</b>  |
| LFT                          | 506,23                   | 16,06%         |
| <b>Indexados a Inflação</b>  | <b>1.459,44</b>          | <b>46,30%</b>  |
| NTN-B                        | 796,41                   | 25,27%         |
| NTN-B Principal              | 564,44                   | 17,91%         |
| NTN-C                        | 98,59                    | 3,13%          |
| <b>TOTAL</b>                 | <b>3.152,00</b>          | <b>100,00%</b> |

Fonte e Elaboração: Tesouro Nacional

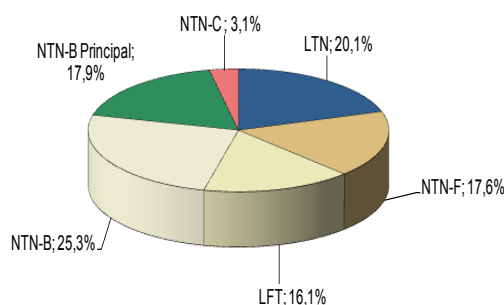

**Tabela 5 - Estoque do Tesouro Direto por prazo – Posição 30/11/09**

| Prazo            | Estoque<br>(R\$ Milhões) | %              |
|------------------|--------------------------|----------------|
| Até 1 ano        | 682,13                   | 21,64%         |
| Entre 1 e 5 anos | 1.312,37                 | 41,64%         |
| Mais de 5 anos   | 1.157,50                 | 36,72%         |
| <b>TOTAL</b>     | <b>3.152,00</b>          | <b>100,00%</b> |

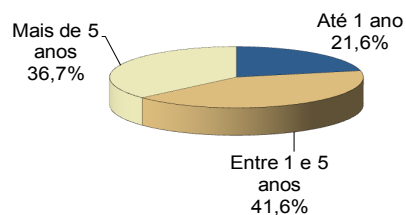

No que se refere à rentabilidade dos títulos em novembro, destacam-se as NTN-B com vencimentos em julho de 2011 e agosto de 2010, que apresentaram retorno de 0,92% e 0,90% no mês, respectivamente. Esses valores podem ser conferidos no site do Programa, na seção “Estatística e Formação de Preços”<sup>1</sup>.

<sup>1</sup>Acesse [http://www.tesouro.fazenda.gov.br/tesouro\\_direto/rentabilidade.asp](http://www.tesouro.fazenda.gov.br/tesouro_direto/rentabilidade.asp)