

TESOURO DIRETO – BALANÇO DE SETEMBRO DE 2007

O **Programa Tesouro Direto**, que possibilita a aquisição de títulos públicos por parte de pessoas físicas pela internet, foi implementado pelo Tesouro Nacional em conjunto com a Companhia Brasileira de Liquidação e Custódia (CBLC), em 7 de janeiro de 2002, com os seguintes objetivos: democratizar o acesso para investimentos em títulos federais, incentivar a formação de poupança de longo prazo e facilitar o acesso às informações sobre a administração e a estrutura da dívida pública federal brasileira.

Em setembro de 2007, a utilização do Programa por pequenos investidores pode ser observada novamente pelo **elevado volume de vendas por faixa de aplicação até R\$ 5.000,00**, cuja participação concentrou **66,0%** do volume aplicado no mês.

Em setembro, o volume financeiro vendido foi de **R\$ 45,3 milhões**. Destaca-se a elevada demanda por **títulos prefixados (LTN e NTN-F)**, que possuem rentabilidade definida no momento da compra, cuja participação atingiu **43,5%**, sendo que as LTN foram os títulos mais vendidos no mês, com participação de **30,5%** do total. Os títulos indexados ao **IPCA** (NTN-B e NTN-B Principal) ficaram em segundo lugar entre os mais vendidos na classificação geral, com participação de **38,7%** do total das vendas.

Em relação ao número de investidores, **1.745 novos participantes** se cadastraram no Tesouro Direto neste período. Dessa forma, o número de investidores alcançou **94.276** ao final de setembro, que representou um incremento de **39,3%** nos últimos 12 meses. O valor médio por operação, nesse mês, foi de R\$ 11.688,32.

As **recompras** semanais (para as quais não há limite mínimo ou máximo) têm como objetivo prover liquidez aos títulos públicos. Em setembro, o volume financeiro **recomprado** foi de **R\$ 21,2 milhões**, com destaque para as LTN e para as LFT, que apresentaram volume de R\$ 5,9 milhões (27,8% do total) e R\$ 5,3 milhões (24,8% do total), respectivamente.

O **estoque** total do Tesouro Direto, que representa os títulos públicos em poder dos investidores dessa modalidade, alcançou o valor de **R\$ 1,4 bilhão** (incremento de 33,9% sobre setembro de 2006). Os títulos de maior volume no estoque são os prefixados, com participação de 41,5%, destacando-se as LTN com 29,7% do estoque

total. Na seqüência, aparecem os títulos indexados à inflação, representando 36,9% do estoque (28,5% para as NTN-B e NTN-B Principal e 8,4% para as NTN-C). Finalmente, a participação dos títulos indexados à Taxa Selic foi de 21,6% no mês.

No tocante à **rentabilidade** dos títulos em setembro, destacam-se as **NTN-B Principal 2024** e a **NTN-C 2031**, que apresentaram retornos de 7,54% e 6,20% no mês, respectivamente.

Ressaltam-se ainda as rentabilidades da NTN-B Principal 2024, NTN-B 2045 e 2035 no acumulado dos últimos 12 meses: **NTN-B Principal 2024 com 41,6%**, **NTN-B 2045 com 37,7%** e **NTN-B 2035 com 35,5%**, refletindo a queda nas taxas de juros reais.

TABELA 1 – PARTICIPAÇÃO DOS TÍTULOS NAS VENDAS SETEMBRO/2007

| Título | Volume Financeiro (R\$) | % |
|------------------------------|-------------------------|-------------|
| Prefixados | | |
| LTN | 13.817.705,62 | 30,48% |
| NTN-F | 5.878.098,27 | 12,97% |
| Indexado à Taxa Selic | | |
| LFT | 8.108.884,21 | 17,89% |
| Indexados ao IPCA | | |
| NTN-B | 9.353.463,99 | 20,64% |
| NTN-B Principal | 8.169.142,08 | 18,02% |
| TOTAL | 45.327.294,17 | 100% |

| Prazo | Volume Financeiro (R\$) | % |
|------------------|-------------------------|----------------|
| Até 1 ano | 2.080.751,32 | 4,59% |
| Entre 1 e 5 anos | 25.456.201,65 | 56,16% |
| Maior que 5 anos | 17.790.341,20 | 39,25% |
| Total | 45.327.294,17 | 100,00% |

GRÁFICO 1 – NÚMERO DE VENDAS POR FAIXA DE APLICAÇÃO EM SETEMBRO/2007 (participação percentual)



TABELA 2 – BALANÇO MENSAL DO TESOURO DIRETO

| <i>Mês</i> | <i>Vendas Mensais (R\$)</i> | <i>Valor Médio por Operação no mês (R\$)</i> | <i>Investidores Cadastrados (Total Acumulado)</i> |
|--------------|-----------------------------|--|---|
| jan/05 | 56.241.908,09 | 9.605,79 | 34.413 |
| fev/05 | 50.716.007,82 | 9.638,16 | 35.791 |
| mar/05 | 52.129.547,69 | 9.137,52 | 37.331 |
| abr/05 | 44.633.125,86 | 13.244,25 | 38.528 |
| maí/05 | 48.069.666,96 | 9.005,18 | 39.999 |
| jun/05 | 53.513.721,24 | 9.758,15 | 41.237 |
| jul/05 | 70.506.426,29 | 10.146,27 | 42.312 |
| ago/05 | 47.105.618,31 | 8.908,02 | 43.778 |
| set/05 | 50.013.879,09 | 10.629,94 | 45.294 |
| out/05 | 62.578.383,06 | 11.332,56 | 46.791 |
| nov/05 | 43.706.112,97 | 10.605,71 | 47.960 |
| dez/05 | 77.360.515,14 | 12.324,44 | 49.498 |
| jan/06 | 114.292.013,43 | 14.329,49 | 51.668 |
| fev/06 | 76.994.599,44 | 16.451,84 | 53.577 |
| mar/06 | 54.199.594,92 | 10.743,23 | 56.278 |
| abr/06 | 61.801.849,80 | 13.126,99 | 57.905 |
| maí/06 | 47.894.670,96 | 10.683,62 | 59.828 |
| jun/06 | 40.286.329,59 | 9.790,12 | 61.954 |
| jul/06 | 94.585.793,66 | 13.702,13 | 63.968 |
| ago/06 | 50.495.492,78 | 9.159,35 | 65.998 |
| set/06 | 38.701.152,58 | 8.230,79 | 67.613 |
| out/06 | 80.672.696,06 | 11.882,85 | 69.367 |
| nov/06 | 49.878.501,19 | 8.959,67 | 71.613 |
| dez/06 | 55.830.387,34 | 10.027,01 | 73.198 |
| jan/07 | 118.382.268,28 | 14.971,83 | 76.279 |
| fev/07 | 40.734.591,03 | 9.042,08 | 78.274 |
| mar/07 | 63.071.246,80 | 10.690,04 | 80.892 |
| abr/07 | 82.969.081,78 | 12.849,48 | 83.156 |
| maí/07 | 89.380.651,43 | 12.785,10 | 85.551 |
| jun/07 | 48.986.749,03 | 10.559,76 | 87.802 |
| jul/07 | 69.615.422,08 | 12.230,40 | 90.321 |
| ago/07 | 71.088.791,79 | 13.176,79 | 92.531 |
| set/07 | 45.327.294,17 | 11.688,32 | 94.276 |
| TOTAL | 2.740.572.650,75 | | |

Desde o Início do Programa do Tesouro Direto, as vendas já ultrapassaram R\$ 2,7 bilhões.

Mudança na metodologia de cálculo a partir de dez/2005. Anteriormente, o cálculo era realizado de acordo com as compras realizadas e posteriormente passou a ser executado sob a óptica da liquidação.

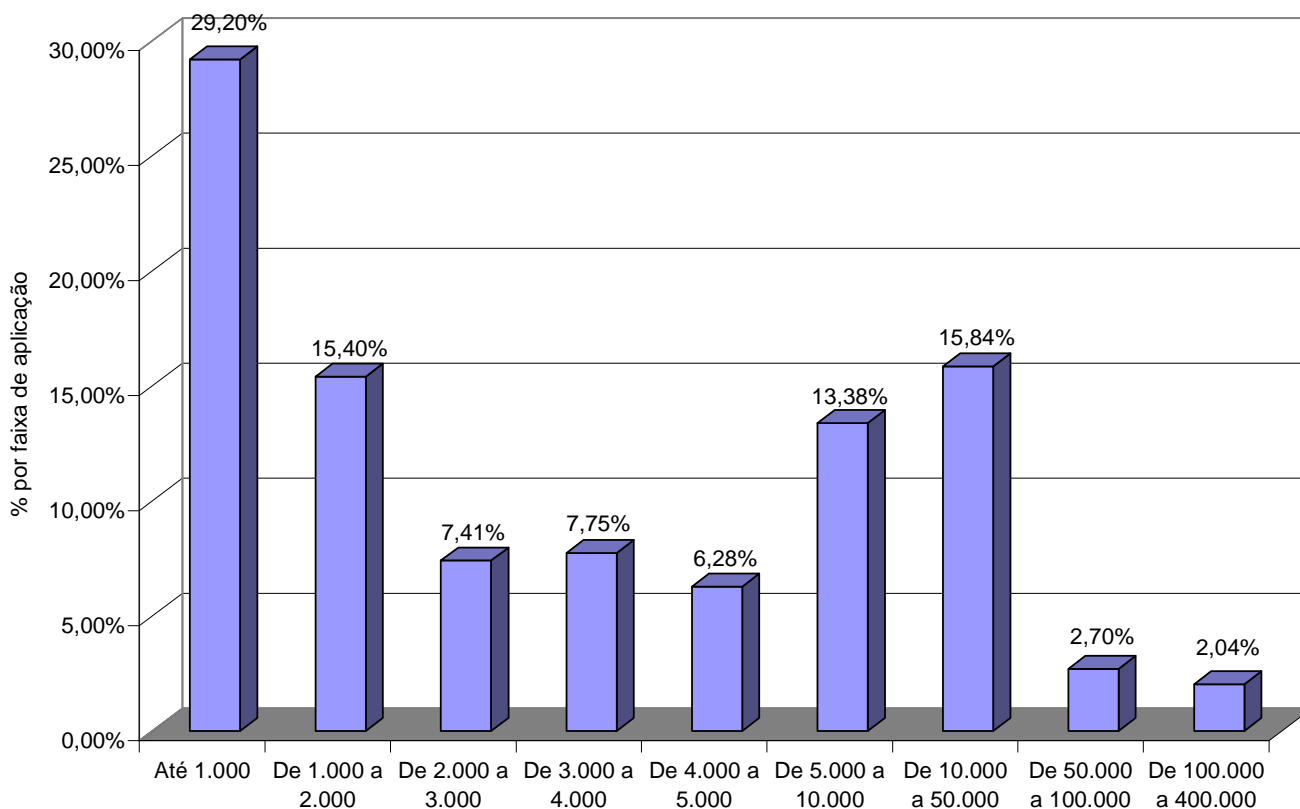
TABELA 3 – VENDAS MENSAIS DO TESOURO DIRETO POR TÍTULO

| Mês | Títulos (em R\$ milhões) | | | | | | | | | | | |
|--------|--------------------------|---------|-----------|---------|-----------|---------|-----------|---------|-----------------|---------|-----------|---------|
| | LFT | | LTN | | NTN-C | | NTN-B | | NTN-B Principal | | NTN-F | |
| | Acumulado | Varição | Acumulado | Varição | Acumulado | Varição | Acumulado | Varição | Acumulado | Varição | Acumulado | Varição |
| jan/05 | 124,70 | 14,72 | 294,40 | 24,70 | 262,82 | 12,38 | 38,80 | 1,69 | - | - | 24,33 | 2,76 |
| fev/05 | 141,70 | 17,01 | 318,96 | 24,55 | 268,66 | 5,85 | 40,89 | 2,08 | - | - | 25,56 | 1,22 |
| mar/05 | 155,40 | 13,70 | 348,97 | 30,01 | 273,92 | 5,26 | 42,65 | 1,76 | - | - | 26,95 | 1,40 |
| abr/05 | 165,95 | 10,55 | 374,93 | 25,96 | 279,49 | 5,56 | 44,24 | 1,59 | - | - | 27,92 | 0,97 |
| mai/05 | 179,51 | 13,56 | 403,22 | 28,29 | 282,30 | 2,81 | 46,44 | 2,21 | - | - | 29,12 | 1,20 |
| jun/05 | 193,14 | 13,63 | 437,28 | 34,06 | 284,79 | 2,49 | 48,83 | 2,39 | - | - | 30,07 | 0,95 |
| jul/05 | 209,54 | 16,40 | 480,87 | 43,60 | 287,89 | 3,10 | 53,51 | 4,68 | - | - | 32,81 | 2,74 |
| ago/05 | 224,03 | 14,49 | 507,60 | 26,72 | 289,13 | 1,24 | 56,06 | 2,55 | 0,98 | 0,98 | 33,93 | 1,12 |
| set/05 | 234,99 | 10,96 | 538,54 | 30,95 | 289,98 | 0,85 | 60,51 | 4,45 | 2,38 | 1,40 | 35,33 | 1,40 |
| out/05 | 247,92 | 12,93 | 580,86 | 42,32 | 291,12 | 1,13 | 64,74 | 4,23 | 3,19 | 0,81 | 36,48 | 1,15 |
| nov/05 | 258,47 | 10,55 | 604,35 | 23,49 | 292,38 | 1,27 | 70,05 | 5,30 | 4,47 | 1,28 | 38,29 | 1,81 |
| dez/05 | 275,40 | 16,92 | 637,63 | 33,28 | 296,13 | 3,74 | 86,90 | 16,86 | 8,78 | 4,30 | 40,55 | 2,25 |
| jan/06 | 300,83 | 25,43 | 694,88 | 57,24 | 298,52 | 2,39 | 107,69 | 20,79 | 14,04 | 5,26 | 43,72 | 3,18 |
| fev/06 | 311,30 | 10,47 | 710,37 | 15,49 | 316,80 | 18,28 | 122,25 | 14,56 | 30,06 | 16,03 | 45,89 | 2,17 |
| mar/06 | 321,74 | 10,44 | 727,77 | 17,40 | 319,10 | 2,30 | 137,19 | 14,94 | 36,90 | 6,84 | 48,17 | 2,28 |
| abr/06 | 333,26 | 11,52 | 760,62 | 32,85 | 320,69 | 1,59 | 146,95 | 9,76 | 39,73 | 2,83 | 51,42 | 3,25 |
| mai/06 | 345,44 | 12,18 | 775,42 | 14,80 | 321,49 | 0,80 | 157,16 | 10,21 | 46,34 | 6,60 | 54,73 | 3,31 |
| jun/06 | 353,34 | 7,90 | 790,92 | 15,50 | 321,49 | - | 168,08 | 10,92 | 49,08 | 2,74 | 57,95 | 3,22 |
| jul/06 | 367,82 | 14,48 | 837,71 | 46,80 | 321,49 | - | 183,00 | 14,92 | 60,20 | 11,12 | 65,22 | 7,27 |
| ago/06 | 376,56 | 8,74 | 858,77 | 21,06 | 321,49 | - | 193,79 | 10,78 | 65,83 | 5,64 | 69,50 | 4,28 |
| set/06 | 383,64 | 7,08 | 874,84 | 16,07 | 321,49 | - | 200,30 | 6,52 | 69,13 | 3,29 | 75,23 | 5,74 |
| out/06 | 393,98 | 10,34 | 921,31 | 46,47 | 321,49 | - | 210,18 | 9,88 | 74,06 | 4,93 | 84,29 | 9,06 |
| nov/06 | 401,48 | 7,50 | 940,39 | 19,08 | 321,49 | - | 220,71 | 10,54 | 78,65 | 4,58 | 92,47 | 8,18 |
| dez/06 | 410,85 | 9,38 | 961,64 | 21,25 | 321,49 | - | 231,64 | 10,93 | 85,33 | 6,69 | 100,07 | 7,60 |
| jan/07 | 433,07 | 22,22 | 1.009,37 | 47,73 | 321,49 | - | 250,22 | 18,58 | 99,08 | 13,74 | 116,18 | 16,11 |
| fev/07 | 439,29 | 6,22 | 1.023,18 | 13,81 | 321,49 | - | 257,81 | 7,59 | 105,67 | 6,59 | 122,70 | 6,52 |
| mar/07 | 449,20 | 9,91 | 1.045,75 | 22,58 | 321,49 | - | 268,06 | 10,25 | 114,32 | 8,65 | 134,38 | 11,68 |
| abr/07 | 459,22 | 10,02 | 1.082,03 | 36,28 | 321,49 | - | 284,03 | 15,96 | 123,47 | 9,15 | 145,93 | 11,55 |
| mai/07 | 468,18 | 8,96 | 1.108,37 | 26,34 | 321,49 | - | 304,25 | 20,22 | 141,19 | 17,72 | 162,07 | 16,13 |
| jun/07 | 473,29 | 5,10 | 1.123,69 | 15,32 | 321,49 | - | 313,70 | 9,45 | 151,57 | 10,37 | 170,81 | 8,74 |
| jul/07 | 481,98 | 8,69 | 1.156,19 | 32,49 | 321,49 | - | 326,00 | 12,30 | 159,10 | 7,53 | 179,40 | 8,60 |
| ago/07 | 494,74 | 12,76 | 1.176,35 | 20,16 | 321,49 | - | 338,24 | 12,24 | 175,27 | 16,18 | 189,16 | 9,76 |
| set/07 | 502,85 | 8,11 | 1.190,16 | 13,82 | 321,49 | - | 347,59 | 9,35 | 183,44 | 8,17 | 195,04 | 5,88 |

Obs: A oferta da NTN-F teve início em janeiro de 2004, enquanto as NTN-B Principal foram ofertadas a partir de agosto de 2005. As NTN-C deixaram de ser ofertadas no Tesouro Direto em 15/mai/2006.

TABELA 4 – NÚMERO DE VENDAS E DE INVESTIDORES CADASTRADOS

| <i>Mês</i> | <i>Nº de Operações Liquidadas</i> | <i>Varição</i> | <i>Nº de Investidores Cadastrados</i> | <i>Varição</i> |
|------------|-----------------------------------|----------------|---------------------------------------|----------------|
| jan/04 | 42.746 | 3.934 | 21.830 | 914 |
| fev/04 | 45.195 | 2.449 | 22.583 | 753 |
| mar/04 | 48.261 | 3.066 | 23.519 | 936 |
| abr/04 | 51.715 | 3.454 | 24.207 | 688 |
| mai/04 | 54.958 | 3.243 | 25.024 | 817 |
| jun/04 | 58.798 | 3.840 | 26.135 | 1.111 |
| jul/04 | 63.770 | 4.972 | 27.205 | 1.070 |
| ago/04 | 67.845 | 4.075 | 28.399 | 1.194 |
| set/04 | 70.675 | 2.830 | 29.223 | 824 |
| out/04 | 74.347 | 3.672 | 30.420 | 1.197 |
| nov/04 | 78.826 | 4.479 | 31.674 | 1.254 |
| dez/04 | 83.930 | 5.104 | 32.796 | 1.122 |
| jan/05 | 89.785 | 5.855 | 34.413 | 1.617 |
| fev/05 | 95.047 | 5.262 | 35.791 | 1.378 |
| mar/05 | 100.752 | 5.705 | 37.331 | 1.540 |
| abr/05 | 104.122 | 3.370 | 38.528 | 1.197 |
| mai/05 | 109.460 | 5.338 | 39.999 | 1.471 |
| jun/05 | 114.944 | 5.484 | 41.237 | 1.238 |
| jul/05 | 121.893 | 6.949 | 42.312 | 1.075 |
| ago/05 | 127.181 | 5.288 | 43.778 | 1.466 |
| set/05 | 131.886 | 4.705 | 45.294 | 1.516 |
| out/05 | 137.408 | 5.522 | 46.791 | 1.497 |
| nov/05 | 141.529 | 4.121 | 47.960 | 1.169 |
| dez/05 | 147.806 | 6.277 | 49.498 | 1.538 |
| jan/06 | 155.782 | 7.976 | 51.668 | 2.170 |
| fev/06 | 160.462 | 4.680 | 53.577 | 1.909 |
| mar/06 | 165.507 | 5.045 | 56.278 | 2.701 |
| abr/06 | 170.215 | 4.708 | 57.905 | 1.627 |
| mai/06 | 174.698 | 4.483 | 59.828 | 1.923 |
| jun/06 | 178.813 | 4.115 | 61.954 | 2.126 |
| jul/06 | 185.716 | 6.903 | 63.968 | 2.014 |
| ago/06 | 191.229 | 5.513 | 65.998 | 2.030 |
| set/06 | 195.931 | 4.702 | 67.613 | 1.615 |
| out/06 | 202.720 | 6.789 | 69.367 | 1.754 |
| nov/06 | 208.287 | 5.567 | 71.613 | 2.246 |
| dez/06 | 213.855 | 5.568 | 73.198 | 1.585 |
| jan/07 | 221.762 | 7.907 | 76.279 | 3.081 |
| fev/07 | 226.267 | 4.505 | 78.274 | 1.995 |
| mar/07 | 232.167 | 5.900 | 80.892 | 2.618 |
| abr/07 | 238.624 | 6.457 | 83.156 | 2.264 |
| mai/07 | 245.615 | 6.991 | 85.551 | 2.395 |
| jun/07 | 250.254 | 4.639 | 87.802 | 2.251 |
| jul/07 | 255.946 | 5.692 | 90.321 | 2.519 |
| ago/07 | 261.341 | 5.395 | 92.531 | 2.210 |
| set/07 | 265.219 | 3.878 | 94.276 | 1.745 |

TABELA 5 – RECOMPRA POR TÍTULO (R\$ Milhões)

Em R\$ milhões

| Mês | LFT | LTN | NTN-B | NTN-B Principal | NTN-C | NTN-F | Total |
|--------------|---------------|---------------|--------------|-----------------|---------------|--------------|---------------|
| jan/05 | 1,77 | 1,82 | 1,14 | - | 5,50 | 0,78 | 11,00 |
| fev/05 | 0,86 | 2,05 | 0,83 | - | 7,46 | 0,47 | 11,67 |
| mar/05 | 1,88 | 2,99 | 0,97 | - | 6,56 | 0,66 | 13,05 |
| abr/05 | 1,32 | 3,57 | 0,65 | - | 3,70 | 0,60 | 9,84 |
| mai/05 | 1,78 | 3,20 | 0,48 | - | 5,27 | 0,41 | 11,14 |
| jun/05 | 2,43 | 4,06 | 0,84 | - | 10,22 | 0,18 | 17,73 |
| jul/05 | 2,96 | 3,35 | 0,66 | - | 10,69 | 0,71 | 18,38 |
| ago/05 | 3,56 | 4,54 | 0,95 | - | 9,08 | 0,43 | 18,56 |
| set/05 | 4,17 | 4,69 | 1,35 | 0,00 | 11,68 | 0,62 | 22,51 |
| out/05 | 4,37 | 5,12 | 0,97 | 0,01 | 6,25 | 0,29 | 17,01 |
| nov/05 | 3,95 | 7,12 | 0,51 | 0,02 | 3,60 | 0,69 | 15,88 |
| dez/05 | 4,13 | 5,39 | 0,60 | 0,01 | 2,49 | 0,29 | 12,90 |
| jan/06 | 5,67 | 3,65 | 0,87 | 0,04 | 4,49 | 0,52 | 15,24 |
| fev/06 | 4,52 | 6,23 | 3,78 | 0,83 | 3,30 | 0,48 | 19,13 |
| mar/06 | 4,93 | 4,69 | 3,92 | 5,87 | 9,82 | 0,59 | 29,80 |
| abr/06 | 4,14 | 3,74 | 1,71 | 3,12 | 4,47 | 0,55 | 17,74 |
| mai/06 | 6,22 | 8,05 | 3,60 | 3,64 | 4,39 | 1,07 | 26,97 |
| jun/06 | 5,96 | 8,39 | 2,48 | 0,24 | 1,44 | 1,09 | 19,60 |
| jul/06 | 3,13 | 2,96 | 2,96 | 0,72 | 1,36 | 0,47 | 11,60 |
| ago/06 | 5,24 | 4,27 | 3,80 | 3,82 | 1,64 | 0,51 | 19,28 |
| set/06 | 5,38 | 5,44 | 2,07 | 0,80 | 1,93 | 0,83 | 16,46 |
| out/06 | 4,08 | 3,35 | 3,01 | 1,41 | 0,62 | 0,45 | 12,92 |
| nov/06 | 9,53 | 5,63 | 2,54 | 1,44 | 1,05 | 1,51 | 21,70 |
| dez/06 | 7,84 | 4,90 | 1,75 | 1,17 | 1,35 | 1,60 | 18,63 |
| jan/07 | 5,68 | 3,84 | 3,06 | 2,52 | 0,71 | 1,36 | 17,16 |
| fev/07 | 4,66 | 4,64 | 0,97 | 0,82 | 0,45 | 1,06 | 12,62 |
| mar/07 | 7,42 | 7,50 | 4,26 | 1,76 | 1,00 | 3,08 | 25,03 |
| abr/07 | 5,53 | 5,65 | 3,00 | 3,27 | 1,34 | 1,81 | 20,61 |
| mai/07 | 7,94 | 7,66 | 5,82 | 4,98 | 3,64 | 2,44 | 32,48 |
| jun/07 | 6,20 | 5,86 | 4,60 | 2,88 | 1,65 | 3,28 | 24,46 |
| jul/07 | 7,50 | 5,57 | 4,63 | 5,03 | 1,47 | 5,86 | 30,07 |
| ago/07 | 8,70 | 10,55 | 6,23 | 9,11 | 1,30 | 8,03 | 43,91 |
| set/07 | 5,25 | 5,89 | 2,86 | 1,94 | 1,48 | 3,74 | 21,17 |
| Total | 158,72 | 166,38 | 77,86 | 55,46 | 131,40 | 46,45 | 636,27 |

GRÁFICO 3 – PARTICIPAÇÃO DOS TÍTULOS NO ESTOQUE (posição 01/10/2007)

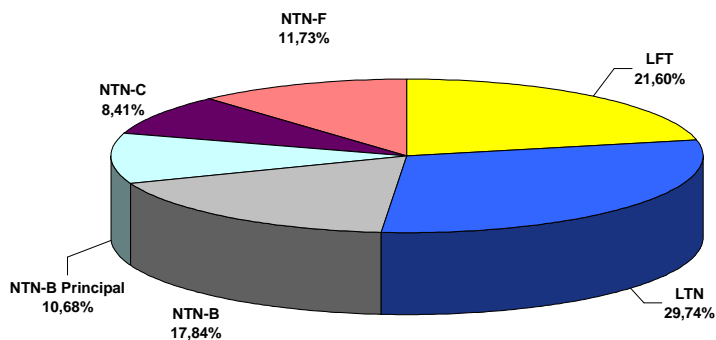

| Título | Estoque (R\$) | % |
|------------------------------|-------------------------|----------------|
| Prefixados | | 41,47% |
| LTN | 406.495.697,39 | 29,74% |
| NTN-F | 160.291.940,61 | 11,73% |
| Indexado à Taxa Selic | | 21,60% |
| LFT | 295.176.804,73 | 21,60% |
| Indexados à inflação | | 36,93% |
| NTN-B | 243.825.833,24 | 17,84% |
| NTN-B Principal | 145.973.728,80 | 10,68% |
| NTN-C | 114.952.222,57 | 8,41% |
| TOTAL | 1.366.716.227,34 | 100,00% |

GRÁFICO 4 – ESTOQUE DE TÍTULOS POR PRAZO (posição 01/10/2007)

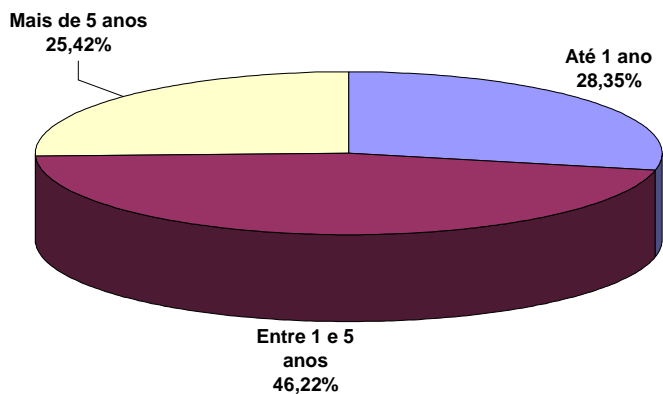

| Prazo | Estoque (R\$) | % |
|------------------|-------------------------|----------------|
| Até 1 ano | 387.501.366,73 | 28,35% |
| Entre 1 e 5 anos | 631.758.249,27 | 46,22% |
| Mais de 5 anos | 347.456.611,34 | 25,42% |
| TOTAL | 1.366.716.227,34 | 100,00% |

TABELA 6 – SÉRIE HISTÓRICA DO ESTOQUE (R\$ Milhões)
Estoque Mensal do Tesouro Direto

Em milhões R\$

| Título | LFT | % | LTN | % | NTN-C | % | NTN-B | % | NTN-B Principa | % | NTN-F | % | TOTAL |
|--------|--------|-------|--------|-------|--------|-------|--------|-------|-------------------|-------|--------|-------|----------|
| jan/04 | 44,85 | 17,7% | 79,73 | 31,5% | 108,62 | 42,9% | 17,09 | 6,7% | - | - | 3,10 | 1,2% | 253,39 |
| fev/04 | 46,51 | 17,0% | 83,63 | 30,6% | 118,24 | 43,2% | 20,54 | 7,5% | - | - | 4,63 | 1,7% | 273,54 |
| mar/04 | 49,10 | 16,5% | 89,17 | 30,1% | 128,57 | 43,3% | 22,95 | 7,7% | - | - | 6,89 | 2,3% | 296,68 |
| abr/04 | 50,46 | 16,4% | 84,88 | 27,6% | 138,31 | 45,0% | 24,29 | 7,9% | - | - | 9,65 | 3,1% | 307,60 |
| mai/04 | 51,60 | 15,3% | 95,72 | 28,4% | 155,19 | 46,1% | 23,34 | 6,9% | - | - | 10,77 | 3,2% | 336,61 |
| jun/04 | 53,21 | 14,7% | 104,93 | 29,0% | 168,85 | 46,7% | 24,34 | 6,7% | - | - | 10,55 | 2,9% | 361,89 |
| jul/04 | 55,64 | 14,9% | 96,25 | 25,8% | 184,91 | 49,5% | 26,43 | 7,1% | - | - | 10,54 | 2,8% | 373,78 |
| ago/04 | 58,65 | 14,6% | 103,07 | 25,6% | 200,22 | 49,8% | 26,72 | 6,7% | - | - | 13,16 | 3,3% | 401,83 |
| set/04 | 62,64 | 14,9% | 107,49 | 25,6% | 207,95 | 49,5% | 27,93 | 6,7% | - | - | 13,92 | 3,3% | 419,93 |
| out/04 | 69,38 | 16,3% | 98,13 | 23,0% | 212,80 | 49,9% | 29,45 | 6,9% | - | - | 16,60 | 3,9% | 426,35 |
| nov/04 | 78,52 | 17,3% | 107,99 | 23,8% | 219,06 | 48,3% | 29,86 | 6,6% | - | - | 18,24 | 4,0% | 453,68 |
| dez/04 | 88,22 | 18,1% | 122,03 | 25,0% | 225,77 | 46,3% | 31,52 | 6,5% | - | - | 19,60 | 4,0% | 487,14 |
| jan/05 | 102,67 | 20,0% | 122,71 | 24,0% | 233,06 | 45,5% | 32,92 | 6,4% | - | - | 21,00 | 4,1% | 512,35 |
| fev/05 | 103,06 | 19,1% | 146,64 | 27,2% | 233,82 | 43,4% | 33,52 | 6,2% | - | - | 21,93 | 4,1% | 538,96 |
| mar/05 | 117,12 | 20,0% | 175,60 | 30,0% | 235,14 | 40,1% | 34,91 | 6,0% | - | - | 22,95 | 3,9% | 585,72 |
| abr/05 | 128,12 | 20,7% | 191,32 | 30,9% | 239,55 | 38,7% | 36,12 | 5,8% | - | - | 23,67 | 3,8% | 618,79 |
| mai/05 | 140,88 | 21,4% | 217,53 | 33,0% | 238,89 | 36,2% | 37,63 | 5,7% | - | - | 24,71 | 3,7% | 659,64 |
| jun/05 | 154,47 | 22,2% | 247,42 | 35,5% | 228,80 | 32,9% | 39,83 | 5,7% | - | - | 25,74 | 3,7% | 696,27 |
| jul/05 | 170,49 | 24,0% | 253,91 | 35,7% | 215,96 | 30,3% | 44,27 | 6,2% | - | - | 26,94 | 3,8% | 711,57 |
| ago/05 | 185,28 | 24,7% | 281,10 | 37,4% | 209,83 | 27,9% | 45,51 | 6,1% | 0,98 | 0,1% | 28,04 | 3,7% | 750,73 |
| set/05 | 193,99 | 24,9% | 308,87 | 39,6% | 196,17 | 25,2% | 48,60 | 6,2% | 2,28 | 0,3% | 29,13 | 3,7% | 779,04 |
| out/05 | 205,66 | 26,4% | 295,12 | 37,9% | 192,08 | 24,7% | 52,52 | 6,7% | 3,23 | 0,4% | 30,37 | 3,9% | 778,98 |
| nov/05 | 215,60 | 26,4% | 317,44 | 38,8% | 192,19 | 23,5% | 56,49 | 6,9% | 4,53 | 0,6% | 31,83 | 3,9% | 818,08 |
| dez/05 | 231,31 | 27,9% | 347,60 | 42,0% | 136,71 | 16,5% | 69,98 | 8,4% | 8,53 | 1,0% | 34,21 | 4,1% | 828,34 |
| jan/06 | 224,56 | 27,5% | 318,92 | 39,0% | 127,68 | 15,6% | 96,14 | 11,8% | 14,27 | 1,7% | 35,83 | 4,4% | 817,40 |
| fev/06 | 233,20 | 26,4% | 332,30 | 37,6% | 144,39 | 16,3% | 106,86 | 12,1% | 29,76 | 3,4% | 38,05 | 4,3% | 884,55 |
| mar/06 | 240,02 | 26,4% | 348,00 | 38,2% | 135,01 | 14,8% | 117,85 | 12,9% | 29,43 | 3,2% | 40,16 | 4,4% | 910,48 |
| abr/06 | 250,11 | 27,7% | 322,86 | 35,7% | 131,20 | 14,5% | 126,81 | 14,0% | 29,79 | 3,3% | 43,48 | 4,8% | 904,25 |
| mai/06 | 259,40 | 27,7% | 334,04 | 35,7% | 128,57 | 13,8% | 132,90 | 14,2% | 33,53 | 3,6% | 46,35 | 5,0% | 934,79 |
| jun/06 | 264,52 | 27,4% | 345,55 | 35,7% | 128,39 | 13,3% | 142,85 | 14,8% | 36,36 | 3,8% | 48,96 | 5,1% | 966,64 |
| jul/06 | 277,70 | 28,7% | 312,07 | 32,2% | 124,85 | 12,9% | 153,90 | 15,9% | 46,38 | 4,8% | 54,36 | 5,6% | 969,26 |
| ago/06 | 283,95 | 28,7% | 331,50 | 33,5% | 124,47 | 12,6% | 141,40 | 14,3% | 49,03 | 5,0% | 58,55 | 5,9% | 988,90 |
| set/06 | 288,45 | 28,3% | 346,39 | 33,9% | 123,00 | 12,0% | 147,12 | 14,4% | 51,57 | 5,1% | 64,33 | 6,3% | 1.020,86 |
| out/06 | 296,58 | 28,9% | 323,50 | 31,5% | 122,72 | 12,0% | 154,47 | 15,1% | 55,04 | 5,4% | 73,88 | 7,2% | 1.026,19 |
| nov/06 | 297,65 | 28,0% | 340,96 | 32,0% | 123,41 | 11,6% | 161,48 | 15,2% | 58,85 | 5,5% | 81,69 | 7,7% | 1.064,03 |
| dez/06 | 302,19 | 27,1% | 361,59 | 32,5% | 123,09 | 11,1% | 172,80 | 15,5% | 65,14 | 5,9% | 88,56 | 8,0% | 1.113,36 |
| jan/07 | 259,14 | 23,6% | 349,32 | 31,8% | 120,86 | 11,0% | 190,27 | 17,3% | 76,47 | 7,0% | 100,98 | 9,2% | 1.097,04 |
| fev/07 | 263,00 | 23,2% | 362,26 | 31,9% | 121,56 | 10,7% | 196,61 | 17,3% | 83,02 | 7,3% | 107,74 | 9,5% | 1.134,19 |
| mar/07 | 268,33 | 22,6% | 381,73 | 32,2% | 121,02 | 10,2% | 205,44 | 17,3% | 91,17 | 7,7% | 118,06 | 10,0% | 1.185,75 |
| abr/07 | 273,67 | 22,5% | 373,12 | 30,7% | 119,69 | 9,8% | 218,54 | 18,0% | 98,81 | 8,1% | 132,70 | 10,9% | 1.216,52 |
| mai/07 | 277,58 | 22,0% | 396,21 | 31,4% | 117,38 | 9,3% | 209,84 | 16,6% | 113,96 | 9,0% | 148,44 | 11,7% | 1.263,41 |
| jun/07 | 279,04 | 21,4% | 410,00 | 31,5% | 117,10 | 9,0% | 217,28 | 16,7% | 123,13 | 9,5% | 155,06 | 11,9% | 1.301,62 |
| jul/07 | 283,00 | 22,0% | 377,60 | 29,4% | 114,17 | 8,9% | 227,70 | 17,7% | 127,60 | 9,9% | 155,06 | 12,1% | 1.285,13 |
| ago/07 | 289,94 | 21,9% | 394,49 | 29,7% | 114,82 | 8,7% | 233,41 | 17,6% | 137,29 | 10,4% | 156,47 | 11,8% | 1.326,42 |
| set/07 | 295,18 | 21,6% | 406,50 | 29,7% | 114,95 | 8,4% | 243,83 | 17,8% | 145,97 | 10,7% | 160,29 | 11,7% | 1.366,72 |

GRÁFICO 5 - ESTOQUE DE TÍTULOS

